



# Service de veille sur les marchés publics

## L'accès facile aux avis de marché

---

- Chambre de Commerce, le 28 octobre 2015 -



# Enquête sur les marchés publics



# Participation aux appels d'offres

Avez-vous déjà participé à des appels d'offres ?

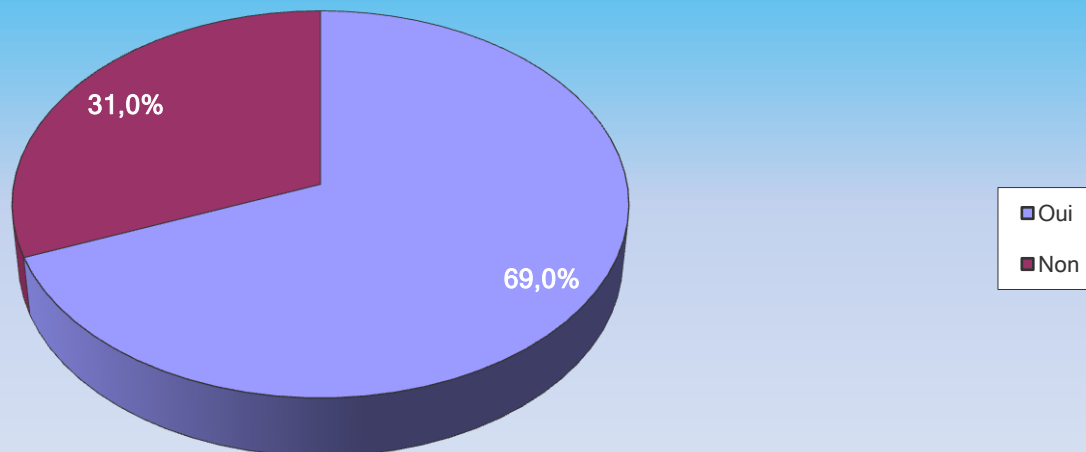



# Intérêt

Dans le cadre de vos activités, votre entreprise s'intéresse aux marchés publics ...

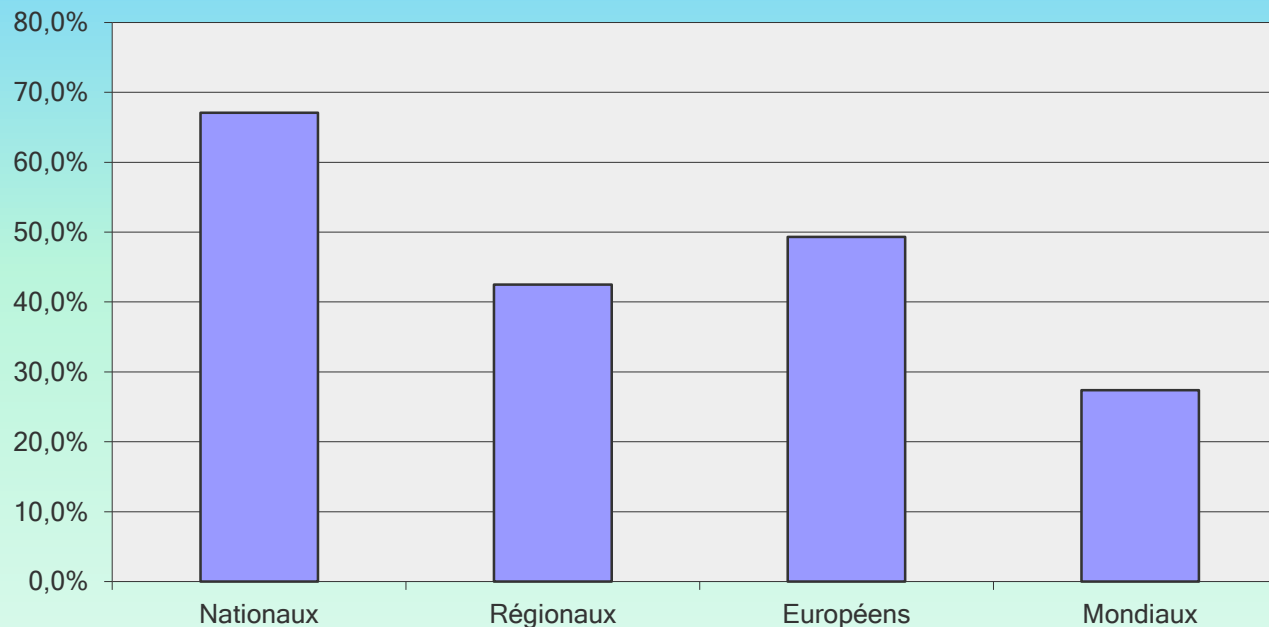



# Publication

Savez-vous où trouver des appels d'offres ?

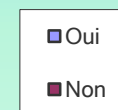
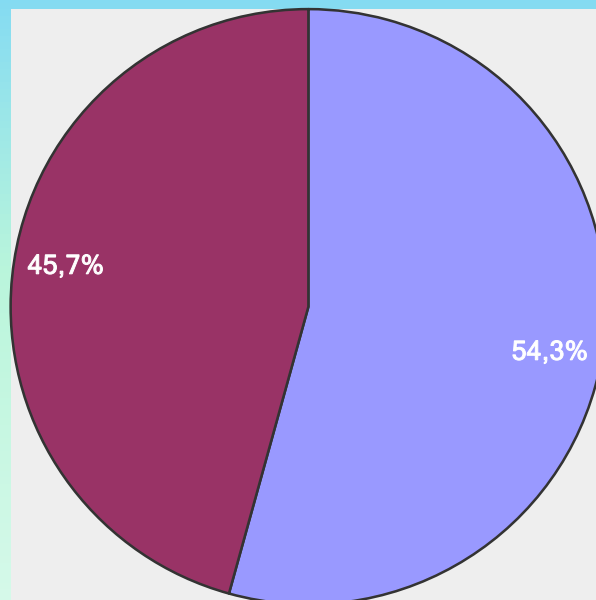



# Les difficultés (1)

Avez-vous déjà rencontré une ou plusieurs difficultés dans le cadre des marchés publics ?

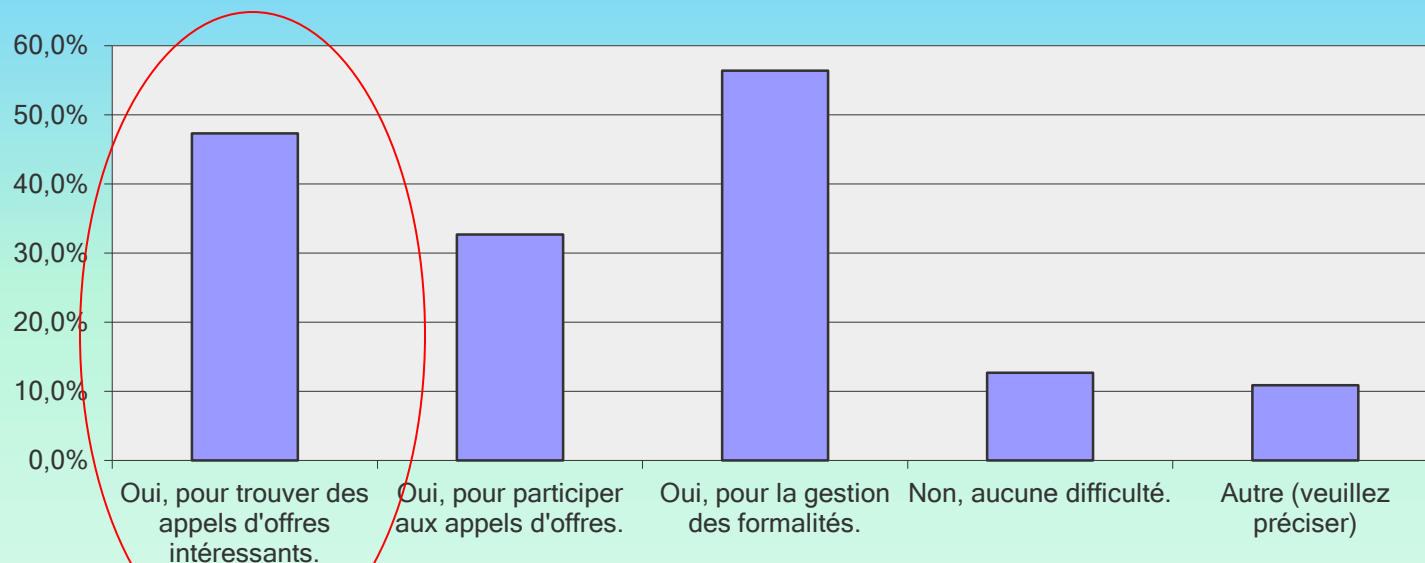





# Les difficultés (2)

---

- Accès direct aux bonnes sources d'information difficile à mettre en place par l'entreprise elle-même
- Difficulté de cibler les appels d'offres appropriés pour votre entreprise
- Recherches trop lourdes en termes de temps et d'argent
- Manque de temps pour faire les recherches journalières



# Sources d'information utilisées

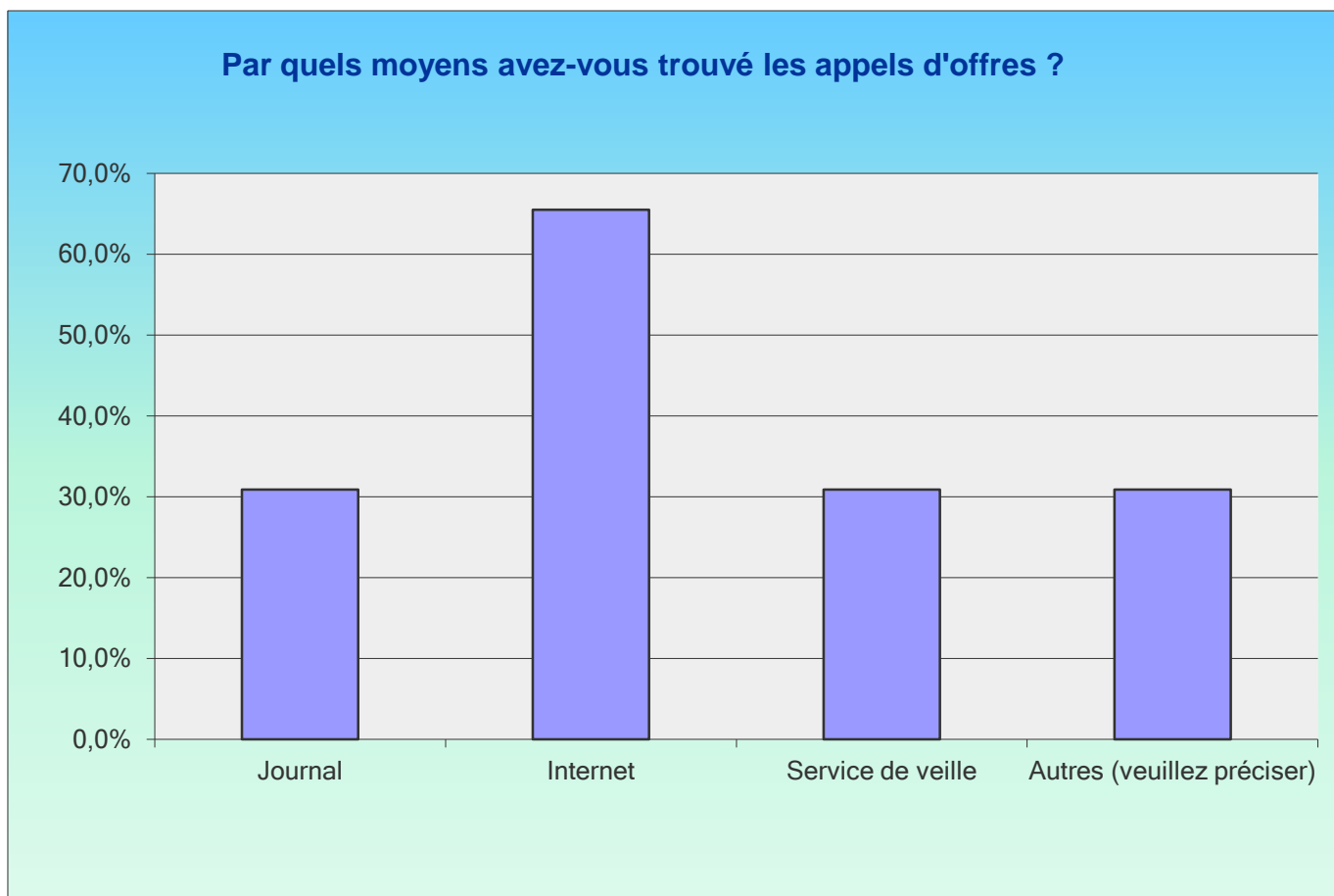





# Sources d'information utilisées

---

- Demandes directes
- Collègues / relations / clients
- Bouche à l'oreille

**Hasard**



# La solution

---

## Service de veille sur les marchés publics

- Europe
- Grande Région



# Service de veille sur les marchés publics européens

Chaque matin des appels d'offres  
intéressants sur votre écran



# Comment?

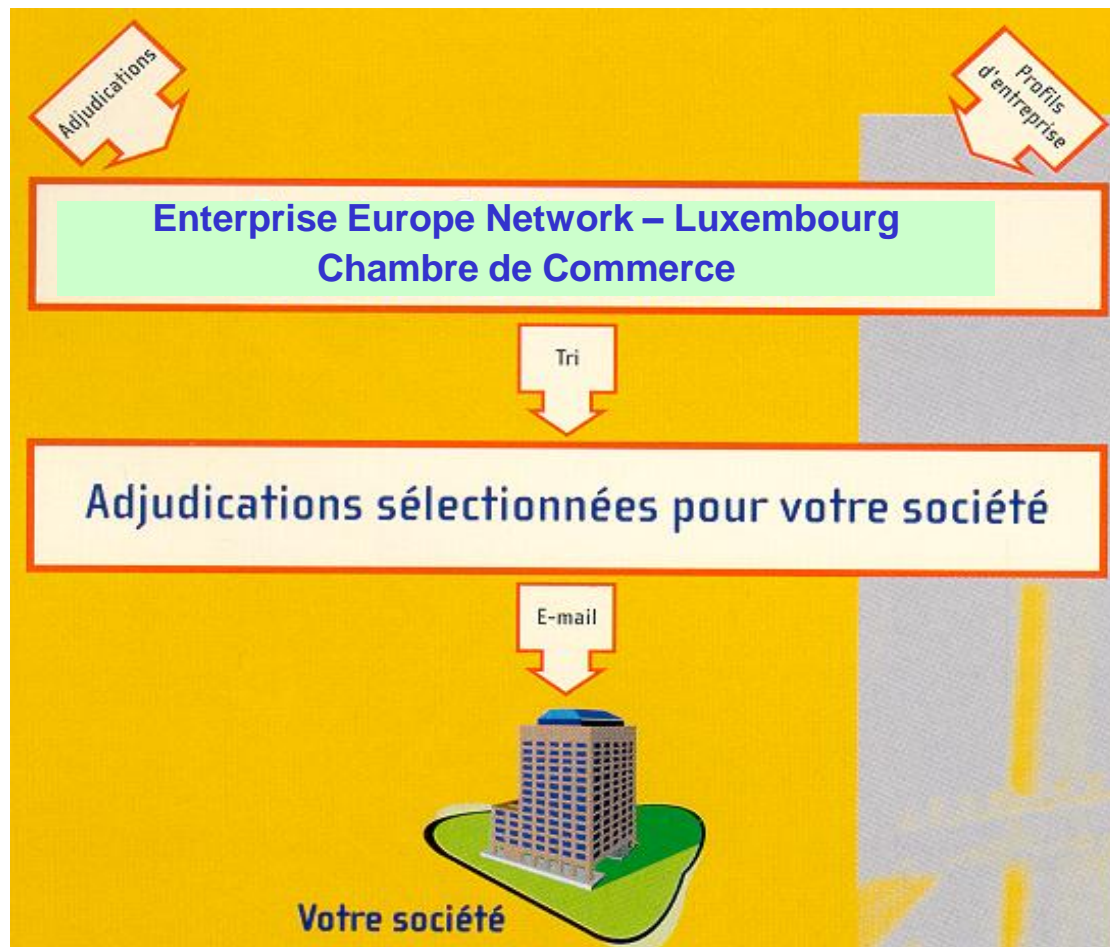



# Le logiciel

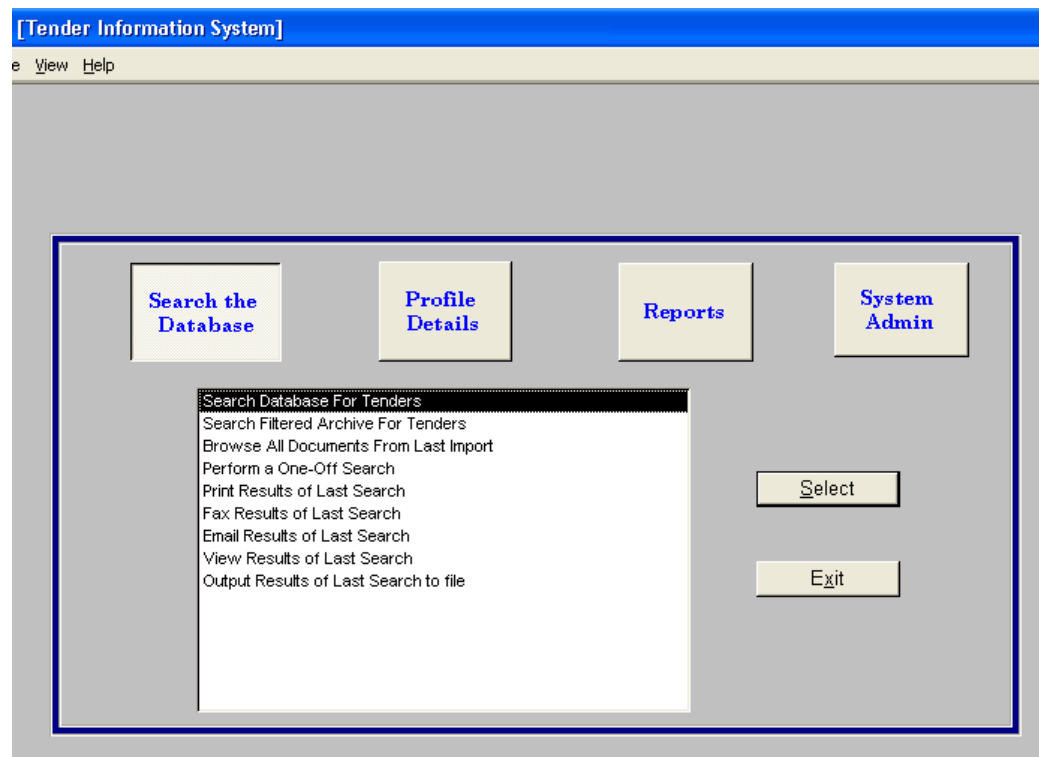

**Company/Department Name:**

**Contact Person:**

**Job Title:**

Status

Active

Suspended

Company Details

Subscription Details/Output Settings

Other Information

Report Message

Email CC

Company/Department Address:

Telephone Number:

Fax Number:

Email Address:

Type of Organisation:

No of Employees:

1) Encodage de vos coordonnées.

OK

Cancel

Add/Edit Search Profiles



Profile Name:

Profile Owner:

Status: Active:

Suspended:

Keywords | CPV Codes | Country | Document Type | Award Criteria | Procedure | Procurement | Bid Type | Contract | Authority Type | Dates | Other

Search for keywords in :-

Title of Document:

Text of Document:

### Specific Key Words

Search for occurrences of :

Key words that you want to find

Key words that you do not want to find

### KeyWord Filter

Match Whole word

- hub
- \*cost\*
- \*ESD\*
- \*ESP\*
- \*Geolog\*
- \*highway agency\*road\*
- \*injection\*
- \*lager\*
- \*monitoring\*
- \*pip\*
- \*scada\*
- \*well\*
- access walkway\*

2) Encodage de votre profil à l'aide de mots-clés, .....

Use Keyword Cross References:

Create New Keyword

OK

Cancel

Profile Name: Profile Owner: Status: Active: Suspended: 

Keywords CPV Codes Country Document Type Award Criteria Procedure Procurement Bid Type Contract Authority Type Dates Other

## Search For:

 CPV code AND Keyword CPV code OR Keyword

## Search in CPV

 Code Description

## CPV Filter

 Match Whole fieldAdd Partial  
CPV Code2) ... et des codes  
CPV.

code	cpv description
0000-7	Produits de l'agriculture, de l'horticulture, de la chasse et produits connexes.
0000-8	Produits agricoles, produits de la culture maraîchère et de l'horticulture commerciale
0000-1	Céréales et autres produits agricoles.
1000-8	Céréales.
01111100-9	Blé.
01111110-2	Blé dur.
01111120-5	Blé tendre.
01111200-0	Mais.
01111300-1	Riz.
01111400-2	Orge.
01111500-3	Seigle.
01111600-4	Avoine.
01111700-5	Malt.
01111900-7	Grains.
01112000-5	Plantes de terre et légumes secs.

OK

Cancel

Profile Name:   
Profile Owner:

Status: Active:   
Suspended:

- Keywords
- CPV Codes
- Country
- Document Type
- Award Criteria
- Procedure
- Procurement
- Bid Type
- Contract
- Authority Type
- Dates
- Other

Select Records where

Country Equal to those selected below

Country Not Equal to those selected below

Select Records where

Original Language Equal to those selected below

Original Language Not Equal to those selected below

3) Sélectionnez les pays de votre intérêt.

	←	AT Austria	▲
		BE Belgium	
		DK Denmark	
		FI Finland	
		FR France	
		DE Germany	
	→	GB Great Britain	
		GR Greece	
		IS Iceland	
		IE Ireland	▼

	→	German	▲
		English	
		Greek	
		Italian	
		Dutch	
		Portuguese	
		Spanish	
		Swedish	▼

Enter additional country codes (not listed above) separated by a semi colon. e.g. BW;ET;LS

Enter additional Original Language Codes (not listed above) separated by a semi colon. e.g. JP;ET

OK

Cancel

Search the  
Database

Profile Details

Reports

System Admin

- Search Database For Tenders
- Search Filtered Archive For Tenders
- Browse All Documents From Last Import
- Perform a One-Off Search
- Print Results of Last Search
- Fax Results of Last Search
- Email Results of Last Search
- View Results of Last Search
- Output Results of Last Search to file

4) Le système commence la recherche dans la banque de données des appels d'offres.

Exit

Company

Euro Info Centre-Luxembourg PME/PMI

Profile Name: EIC

Relevancy:

Excellent

Document Details Details Continued Text Abstract Original Text CPV Codes

1. Pouvoir adjudicateur: Ville de Saint-Jean-de-Braye, BP 90009, F-45801 Saint-Jean-de-Braye.  
Fax: 2 38 52 41 21.

2. Description du projet: CPV: 74223000. Nomenclature nationale: 71.01. La présente consultation concerne la réhabilitation-extension de la salle des fêtes et le réaménagement de l'esplanade. À titre indicatif, l'ensemble des prestations du concours de niveau "esquisse Plus" sera à remettre début novembre 2002. Rénovation du bâtiment existant (environ 650 m<sup>2</sup>) et extension (entre 450 et 500 m<sup>2</sup>) avec adjonction de surfaces d'accueil et de services.

3. Type de concours: Concours restreint de maîtrise d'oeuvre en application de l'article 74-II-3e du Code des Marchés Publics.

4. Montant prévisionnel des travaux: l'enveloppe financière est estimée à 2 744 000 EUR HT.

5. a) Nombre envisagé de participants: 3 équipes seront admises à concourir.

5. b)

5. c) Critères de sélection: - Recevabilité des candidatures au regard des dispositions fiscales et sociales, ainsi que des garanties professionnelles. - Compétences et moyens techniques des membres de l'équipe et pertinence de sa composition (en particulier complémentarité architecte et paysagiste). - Qualité des références sur les cinq dernières années pour des opérations de complexité équivalente.

5. d)

6. Date limite de réception des demandes de participation: 30.8.2002 (15.00).

7. Critères: - Qualité globale du projet architectural et paysager; - qualité fonctionnelle des espaces et pertinence de la réponse apportée au programme; - pertinence des solutions techniques et des matériaux proposés; - économie générale du projet et aptitude à respecter

8.

9.

5) Les résultats sont montrés à l'écran.

EIC

Document Title

F-Bergerac: Services de maîtrise d'oeuvre

F-Sens: Services de maîtrise d'oeuvre

F-Orléans: Services d'aménagement paysager

F-Bordeaux: Services d'architecture, d'ingénierie

F-Saint-Jean-de-Braye: Concours d'architecture

F-Antibes: Services de maîtrise d'oeuvre

F-Palaiseau: Services de maîtrise d'oeuvre

FI-Helsinki: Services d'architecture, d'ingénierie

I-Rimini: Concours d'architecture

I-Noicattaro: Services de restauration scolaire

Done

Reset

Exclude All

Exclude this Record from Results:



6) En sélectionnant «e-mail» et «OK», vous recevrez automatiquement les appels d'offres sélectionnés.

**E-Mail the results of the search**

**Fax the results of the search**

**Fax the results of the search**

**E-Mail the results of the search**

OK

Cancel



# Service de veille sur les marchés publics européens

## 7) Les e-mails comme vous pouvez les recevoir...

Sélection d'appels d'offres européens à l'attention de:

Numéro de Document:	Titre du Document:	Type de Document:
<a href="#">101224</a>	F-Montpellier: Services de maîtrise d'oeuvre	2 - Indication complémentaire
<a href="#">101243</a>	UK-Birmingham: Services d'architecture, d'ingénierie, de construction et services de conseils techniques connexes	2 - Indication complémentaire
<a href="#">101429</a>	F-Bergerac: Services de maîtrise d'oeuvre	R - Résultat de concours
<a href="#">101430</a>	F-Sens: Services de maîtrise d'oeuvre	R - Résultat de concours
<a href="#">101431</a>	F-Orléans: Services d'aménagement paysager	R - Résultat de concours
<a href="#">101432</a>	F-Bordeaux: Services d'architecture, d'ingénierie, de construction et services de conseils techniques connexes	7 - Marché passé
<a href="#">101536</a>	FI-Helsinki: Services d'architecture, d'ingénierie et de planification	7 - Marché passé
<a href="#">101542</a>	D-Ansbach: Services d'architecture, d'ingénierie et de planification	7 - Marché passé
<a href="#">101543</a>	D-Ansbach: Services d'architecture, d'ingénierie et de planification	7 - Marché passé
<a href="#">101544</a>	D-Ansbach: Services d'architecture, d'ingénierie et de planification	7 - Marché passé

**Titre du Document:**

**F-Montpellier: Services de maîtrise d'oeuvre**

**Nom du pouvoir adjudicateur:**

**PREFECTURE DE L'HERAULT**



# Les documents reçus

---

- avis de marché
- avis de pré-information
- avis d'attribution
- informations complémentaires

Possibilité de recevoir les documents  
en langue française ou allemande



# Service de veille sur les marchés publics de la Grande Région

En collaboration avec:

auftrags | beratungs  
● | ● ● centre  
rlp

 eictrier  
IHK | Hwk Europa- und  
Innovationscentre





# Le fonctionnement

---

- Recherche dans les journaux et les bases de données de la Grande Région
- 4 jours par semaine la liste des appels d'offres publiés
- Accès au texte complet publié avec un mot de passe personnel



# Le fonctionnement

Ort/ Region	Gewerke/ Leistungen	Kurzbeschreibung	Frist	Volltext
Tétange/ Luxemburg	Dach- und Fassadenarbeiten, Putz- und Stuckarbeiten	Decken-(eingeschobene Decken und Gipsputz) und Fassadenarbeiten	22.04.2005	<a href="#">Detail</a>
Lebach/	Dach- und Fassadenarbeiten,	Neubau Toilettenanlage	20.04.2005	<a href="#">Detail</a>
	adenarbeiten	Dachdeckungs- /Dachdichtungsarbeiten	20.04.2005	<a href="#">Detail</a>

1) La liste que vous recevez 4 fois par semaine.



Verbindung zu abc-rlp.de herstellen



Zugriffsstatistik

Benutzername:

Kennwort:

Kennwort speichern

OK Abbrechen

2) Un code personnel vous donnera accès au texte publié.





# Intéressé?



**Service de Veille sur les Marchés Publics  
- Manifestation d'intérêt -**

Avec prière de bien vouloir retourner le présent formulaire  
à la Chambre de Commerce du Grand-Duché de Luxembourg  
Département International – Enterprise Europe Network- Luxembourg  
Tél. : 42 39 39 – 333 • Fax : 43 83 26 • E-mail : [een@cc.lu](mailto:een@cc.lu)  
Personnes de contact : M. Niels Dickens / Mme Carmen Beyerle

Abonnements	
Abonnement « Grande Région »	<p>L'abonnement « Grande Région » vous fournit une liste de tous les appels d'offres publiés dans les journaux de la Grande Région (BE/DE/FR/LU). Un code d'utilisateur et un mot de passe personnels donnent accès au texte publié.</p> <p><b><i>Etre au courant de tous les projets mis en adjudication dans la Grande Région !</i></b></p>
Abonnement « Europe »	<p>L'abonnement « Europe » vous donne la possibilité de recevoir quotidiennement par voie électronique les appels d'offres publiés au niveau européen qui sont intéressants pour votre entreprise. La sélection des appels d'offres est réalisée sur base de différents critères, tels que des mots-clés, des codes CPV et des pays, définis au préalable.</p> <p><b><i>Pour 1 euro par jour, des appels d'offres intéressants sur votre écran !</i></b></p>
Abonnement « Combi »	<p>L'abonnement « Combi » vous offre l'ensemble des abonnements « Grande Région » et « Europe » pour un prix avantageux.</p> <p><b><i>L'abonnement idéal, pour ceux qui ne veulent rater aucun projet intéressant !</i></b></p>

Entreprise : \_\_\_\_\_

Nom : \_\_\_\_\_

Prénom : \_\_\_\_\_

Adresse : \_\_\_\_\_

\_\_\_\_\_

Téléphone : \_\_\_\_\_ Fax : \_\_\_\_\_

E-mail : \_\_\_\_\_

est intéressé(e) à recevoir un dossier d'information sur les services de veille sur les marchés publics.



---

# Merci pour votre attention!