

State Visit to Turkey

18-22 November 2013



Discover Luxembourg





Their Royal Highnesses
the Grand Duke and
the Grand Duchess
of Luxembourg

Luc Frieden
Minister of Finance
Minister for Communications
and Media



Etienne Schneider
Minister of the Economy
and Foreign Trade





This is Luxembourg.

Small country, safe values.

Over the years the Grand Duchy of Luxembourg has established itself as a sound hub for finance, logistics, automotive components, ICT, life sciences and clean technologies. Located in the heart of Europe, Luxembourg is the ideal gateway to the European market with over 500 million consumers. The country has one of the best locations in Europe with the continent's three top industrialised countries as its neighbours i.e. Germany, France and Belgium. Thanks to this strategic location, 80% of the European Union's GDP can be serviced in less than a day.

OPEN TO THE WORLD

Markets and decision-making centres are close by: the time to reach Paris by high speed train is down to about two hours, London and Milan can be reached by air within 90-minute and Frankfurt is a mere

30-minute flight. Closer to home, Luxembourg is the economic engine of the Greater Region, formed by the neighbouring countries, with 150,000 commuters crossing the borders each day.

A MAGNET FOR TALENT

Luxembourg is an expert at importing knowledge both via long-term immigrants and cross-border commuters. Of the half a million people living in the country, 44% are non-Luxembourgish, which makes Luxembourg the most international country in Europe and of the 368,400 people working, 42% are non-resident commuters. Overall, two-thirds of the labour force originates from outside the country. Cross-border thinking, mobility and the cosmopolitan nature of its working population thereby contribute to the high productivity of the Grand Duchy. The language skills

Luxembourg is the
economic engine of
the Greater Region



of the workforce enable our companies to proudly claim: We speak the language of our customers.

AN ATTRACTIVE BUSINESS ENVIRONMENT

Luxembourg offers an exceptional range of assets and opportunities for doing business in Europe due to its political and social stability, skilled and multilingual workforce, state-of-the-art infrastructures, excellent connectivity to markets, favourable legal environment and attractive tax climate.

Thanks to this strategic location, Luxembourg has been able to attract many of the world's leading companies to establish their headquarters in the Grand Duchy. Among those global players are Arcelor-Mittal, the world's largest steelmaker, sat-

ellite communications giants SES and Intel-sat, automotive components maker Delphi (Powertrain Systems), chocolatier Ferrero, RTL Group, the leading European radio and TV broadcaster, Internet voice and video call provider Skype and Cargolux, Europe's biggest all-cargo airline, but also a growing number of Turkish companies such as Mars Logistics Group, Turkish Airlines or Garanti Bank.

THE FACTS BEHIND THE SUCCESS-STORY

Luxembourg ranks amongst the wealthiest countries in the developed world. Luxembourg is also internationally recognised for its world class financial sector with the investment fund industry ranked second in the world and the private banking business sixth. Other varied financial



businesses add to this mix, which, together with supporting services companies, accounts for around 50% of output. The rest of the economy is focused on the provision of added value goods and services for local and foreign markets. In all these activities, it is the skills and multilingualism of our people as well as the business friendly environment which are the keys to Luxembourg's success story.

The Government is keen to help but is equally aware of the need to stand aside to allow companies to create growth. Business taxes are low, with the country ranked 14th out of 183 in terms of overall business tax attractiveness in recent surveys by the World Bank. They also pointed out that the time required to conform to fiscal obligations in Luxembourg was the

lowest in the EU. Moreover, additional employment costs are amongst the lowest in the EU. A PwC survey showed that a married person with two children could expect to receive 71% of his/her gross salary at a total cost of 114% to the employer. This compared to 62%/119% in Germany and 71%/191% in France.

Index of participants

The Luxembourg official mission is organised in the framework of the State Visit of their Royal Highnesses the Grand Duke and the Grand Duchess of Luxembourg to Turkey

Organisers

The Chamber of Commerce
of the Grand Duchy of Luxembourg

Pierre Gramegna
Director General
President, Cluster for Logistics

Carlo Thelen
Director - International Affairs
Member of the managing board

Edith Stein
Advisor - International Affairs

Violaine Mathurin
Attachée - International Affairs

Luxembourg for Business

Carole Tompers
Secretary General

Kim Miranda
Project Manager

Luxembourg for Finance

Nicolas Mackel
CEO

Eleanor de Rosmorduc
Senior Advisor
Market Intelligence

Sophie Henry
Event Manager

Caroline Hoeltgen
Event Manager

Officials

Ministry of the Economy and
Foreign Trade

Daniel Liebermann
Director - Directorate Logistics

Michèle Schmit
In charge of Economic missions

Ministry of Finance

Marny Schmitz
Adviser, Deputy - Head of Cabinet

Véronique Piquard
Communications Adviser Cabinet

Ministry for Sustainable Development and Infrastructure

Max Nilles
Conseiller de Direction Département des
Transports
Chargé de direction Navigation fluviale et
Logistique

Embassy

Luxembourg Embassy in Turkey

Arlette Conzemius
Ambassador

Claude Trierweiler
Deputy Chief of Mission

Esra Uyanusta-Misrahi
Economic Advisor

Associations

Association of the Luxembourg
Fund Industry

Marc Saluzzi
Chairman

Pierre Oberlé
Business Development Manager

ATTF - Financial Technology Transfer Agency

Patrick Wallerand
Director of International Programmes

Cluster for Logistics

Alain Krecké
Cluster Manager

Fedil – Business Federation Luxembourg

Robert Dennewald
Chairman
Vice Chairman, Chamber of Commerce
Luxembourg

Stock Exchange

Robert Scharf
CEO

Luxinnovation

Ian Cresswell
Senior Executive Advisor

Laurent Federspiel
Luxembourg Materials Cluster Manager

Turkey Luxembourg Business Club

Zeynep Aslan
President

Business Delegation

3P AUTOMATION S.A.

Carsten Meier
Managing Director

Joachim Nels
Managing Director

ArcelorMittal

Erim Togrul
General Manager and Chairman of the Board

Arendt & Medernach

Bishr Shibliq
Head of Dubai Office

Bonn Steichen & Partners

Fabio Trevisan
Partner

Banque Privée Edmond de Rothschild Europe

Laurent Gorgemans
First VP Business Development

Capita Fiduciary S.A.

Kemal Akyel
Senior Manager

Cargolux Airlines International S.A.

Henning zur Hausen
Sr Vice President, Member of Executive Committee

Myriam Diederich
Area Manager Sales

Garry Neu
Manager, Marketing & Tariffs

Berati Bülent İlhan
Country Manager Azerbaijan and Regional Manager Kazakhstan, Turkey & Georgia

Nursel Guven
Shareholder and Managing Director
SP Aviation Services Inc.

CFL cargo

Fernand Rippinger
CEO

Peter Van der Jeugd
Commercial Director CFL Multimodal

Marc Polini
Designated CEO

Champ Cargosystems S.A.

John Johnston
CEO

Arnaud Lambert
Vice President Global Solutions Delivery

CLdN CARGO

Michel Cigrang
CEO

Clearstream

Michel Barbancey
Executive Director, Relationship Management Europe

Marco Caligaris
Vice President, Relationship Management Europe

CODIPRO

Denis Monhonval
Technical and Purchasing Manager

CTI Systems S.A.

René Jost
Chief Executive Officer

Drees & Sommer

Maximilien Ast
Managing Director at Drees & Sommer Luxembourg SARL

Mustafa Kösebay
Senior Project Partner at Drees & Sommer
Infra Consult und Entwicklungsmanagement GmbH

Edison Capital Partners S.A.

Georges Weyer
Sales Director

Eiger Ventures International S.à r.l.

Gauthier de Biolley
Managing Partner

Excellia Consult

Dominique Nemery
Managing Director

EY

Anja Grenner
Associate Director - Business Development
Alternative Assets

FELTEN & Associés

Bernard Felten
Partner – Lawyer

Canan Cetin
Lawyer

Fuchs et Associés Finance

Zeynep Aslan
Manager Turkish Desk

Geopartner S.à.r.l

Volker Eitner
Managing Director

Ferdinand Stölben
Partner

IMMO Luxembourg

Murat Mutlu
General Manager

ING Luxembourg S.A.

Luc Verbeken
CEO - Managing Director

Jan De Nul Group

J.P.J. De Nul
CEO

David Luty
Senior Area Marketing Manager

KBL European Private Bankers S.A.

Claude-Michel Boulay
Business Developer Investment Funds &
Global Custody Services

KPMG Luxembourg S.à r.l.

Lutfiye Aktan - Ozkaya
Director

Frédéric Raepers
Director, tax

Luxcontrol S.A.

Guy Lippert
Director Technical Homologation

Mars Logistics S.à r.l.

Taner Varan
Managing Director

Menuiserie Kraemer S.à r.l.

Marie-Thérèse Kraemer
Director

Ferd Kraemer
Director

Meynioglu Law

Yusuf Meynioglu
Partner - Lawyer

NO-NAIL BOXES

Michèle Detaille
Managing Director

Nordparts

Paul Binsfeld

Orangefield

Didem Batum Berghmans
Head of Turkish Desk - Commercial Director

Sales-Lentz

Marc Sales
Shareholder, Managing Director

Schiltz Architectures- Ingénieurs S.A.

Guy Schiltz
Director

SES

Ahmet Eren
Commercial, Nordic, Baltic, Eastern Europe
& Turkey

Société Générale Bank & Trust Luxembourg – SGBT

Xavier Blouin
Member of the Management Board

Solicom S.A.

Gommaar Timmermans
General Manager

Streff

Max Chorus
Managing Director

Transalliance

Francis Castelin
Managing Director - International Division

Trustconsult S.A.

Alexandre Taskiran
Partner & Chief Financial Officer

Ritsaert Trampe
Head of Business Development

United International Management S.A.

Sinan Sar
Manager

Wildgen, Partners in Law

Mevlûde-Aysun Tokbag
Partner

STATE
VISIT
TO
TURKEY

18-22 November 2013

Organisers



Pierre Gramagna
Director General
President,
Cluster for Logistics



Carlo Thelen
Director -
International Affairs /
Member of the managing
board



Edith Stein
Advisor -
International Affairs



Violaine Mathurin
Attachée -
International Affairs

The Chamber of Commerce of the Grand Duchy of Luxembourg

Just two years after the Grand Duchy of Luxembourg gained independence, King Grand Duke William II issued a decree on 1st of October 1841 establishing the Chamber of Commerce. This represented the first manifestation of autonomy for a state now required to manage its own affairs. Business entrepreneurs now had a body to promote their interests. The role and the tasks were affirmed a first time by the law of 4 April 1924 creating elective professionals chambers. The legal frame ruling the Chamber of Commerce was deeply reformed and modernized by the law of 26 October 2010.

As a professional chamber and public institution encompassing all sectors of business other than agriculture and the handicraft industry the Chamber of Commerce conceives its rationale and its role as guardian of the interests of its affiliated companies.

Since these may in some cases pursue divergent sectorial interests, the Chamber of Commerce, in a spirit of fairness to all its members, sees its primary mission in the articulation, the representation and the defense of the economic interests of all its members. Sectorial interests will only be pursued if they don't collide with the interests of the other member companies of the Chamber.

In the Grand Duchy of Luxembourg, membership of the Chamber of Commerce is mandatory for all self-employed individuals, commercial companies, and branches of foreign companies established in Luxembourg and undertaking a commercial, financial or industrial activity.

The Chamber of Commerce has more than 50,000 affiliated members, representing 75% of total employment and 80% of GDP.

The International Affairs are one of the five departments of the Chamber of Commerce. Its primary task is to support companies in foreign markets. This active support in conquering new markets takes various forms, including economic promotion missions.

Finally, the International Affairs receive foreign delegations and offers specialist advice in connection with foreign markets. It also publishes a Market Guide, available online (<http://guidedumarche.cc.lu>), listing

several hundred Luxembourg companies seeking to establish contacts abroad. Also a part of the International Affairs is the Office du Ducroire. The Office du Ducroire (www.ducroire.lu) is a unique service available to exporters in the fields of credit insurance, financial assistance for exports and advice to companies in both these areas.

The Chamber of Commerce of the Grand Duchy of Luxembourg is a founding member of Luxembourg for Business and Luxembourg for Finance.



**The Chamber of Commerce
of the Grand Duchy of Luxembourg**

7, rue Alcide de Gasperi
L-2981 Luxembourg
Grand Duchy of Luxembourg

T: (+352) 42 39 39 1

international@cc.lu
www.cc.lu / www.cc-tv.lu

Luxembourg for Business



Carole Tompers
Secretary General



Kim Miranda
Project Manager

Luxembourg for Business was founded in 2008 as an initiative by the Ministry of the Economy and Foreign Trade and the Ministry of Small and Medium-Sized Businesses and Tourism, the Chamber of Commerce, the Office du Ducroire, the National Credit and Investment Corporation (SNCI), the Chamber of Crafts and the Luxembourg Business Federation (Fedil).

By relying on the strengths of both public and private, Luxembourg for Business operates as a Trade Promotion Organisation (TPO) and liaises with Luxembourg's Trade & Investment Offices, Luxembourg's Embassies, Consulate Generals, Honorary Consulates, and other international promotion networks such as for example bilateral Chambers of Commerce to

foster Luxembourg's outbound activities. Luxembourg for Business functions as a so called 'network agency' and promotes trade and international business in the interest of the Luxembourg economy.

Members of Luxembourg for Business deliver complementary high quality services for promoting 'Made in Luxembourg' goods and services. Their services incorporate a first class business package of trade missions, trade fairs, personalised match-making services and much more to allow companies to successfully set foot in foreign markets and staying ahead of their competitors.

13



Luxembourg for Business G.I.E

19-21, Boulevard Royal
L-2914 Luxembourg
Grand Duchy of Luxembourg

T: (+352) 247 841 16

carole.tompers@luxembourgforbusiness.lu
www.luxembourgforbusiness.lu

Luxembourg for Finance



Nicolas Mackel
CEO



Eleanor de Rosmorduc
Senior Advisor
Market Intelligence



Sophie Henry
Event Manager



Caroline Hoeltgen
Event Manager

Luxembourg for Finance, the agency for the development of the financial sector, is a public-private partnership between the Luxembourg Government and the Luxembourg Financial Industry Federation (PROFIL), under the Presidency of the Minister of Finance, Luc Frieden.

The objective of the partnership, which was set up as an Economic Interest Grouping (EIG), is to contribute to the sustainable development of Luxembourg as an international financial centre by means of a structured international communications

policy and by nurturing new business sectors. The principal mission of the agency is to create a strong brand image for the financial centre, communicating the advantages of its products and services to a wide public and highlighting the numerous opportunities available to investors and clients, whether institutional or private, from around the world.

The agency also works to raise awareness of the broad range of career opportunities available in the banking and investment fund sectors, wealth management and a range of professional activities servicing the financial sector that have grown up in the Grand Duchy.

The principal mission of the agency is to create a strong brand image for the financial centre

Luxembourg for Finance organises seminars in international financial centres and takes part in selected world class trade fairs and congresses. It is the first port of call for foreign journalists and is responsible for looking after official foreign delegations visiting Luxembourg.

In cooperation with the various professional associations, Luxembourg for Finance regularly publishes brochures and other documentation on products and services available and their relevant legal and reg-

ulatory framework. Combining the innovative spirit of the financial industry and the farsightedness of the country's political leaders, LFF is committed to the development of an integrated and sustainable European financial market place.

15



Luxembourg for Finance

12, rue Erasme
B.P. 904 - L-2019 Luxembourg
Grand Duchy of Luxembourg
T: (+352) 27 20 211

lff@lff.lu
www.luxembourgforfinance.lu

STATE
VISIT
TO
TURKEY

18-22 November 2013

Officials

Ministry of the Economy and Foreign Trade



Daniel Liebermann

Director
Directorate Logistics



Michèle Schmit

In charge of Economic
missions

Ministry of Finance



Marny Schmitz

Adviser, Deputy
Head of Cabinet



Véronique Piquard

Communications Adviser
Cabinet

Ministry for Sustainable Development and Infrastructure



Max Nilles

Conseiller de Direction
Département des Transports
Chargé de direction Naviga-
tion fluviale et Logistique

STATE
VISIT
TO
TURKEY

18-22 November 2013

Embassy



Arlette Conzemius
Ambassador



Claude Trierweiler
Deputy Chief of Mission



Esra Uyanusta-Misrahi
Economic Advisor

Luxembourg Embassy in Turkey

The Luxembourg embassy in Turkey aims to support the interests of Luxembourg business in Turkey as well as to attract Turkish business to Luxembourg.

The embassy is at the disposal of the business people to discuss all matters of concern and to provide assistance and advice.

Luxembourg Embassy in Turkey

Resit Galip Caddesi 70/2
06700 Gaziomanpasa
Ankara - Turkey

T: (+90) 312 45 91 400
ankara.amb@mae.etat.lu
<http://ankara.mae.lu/en>

STATE
VISIT
TO
TURKEY

18-22 November 2013

Associations



Marc Saluzzi
Chairman



Pierre Oberlé
Business Development
Manager

Association of the Luxembourg Fund Industry

The Association of the Luxembourg Fund Industry (ALFI) is the representative body of the Luxembourg investment fund community.

Created in 1988, the Association today represents over one thousand Luxembourg domiciled investment funds, asset management companies and a wide range of service providers such as depositary banks, fund administrators, transfer agents, distributors, legal firms, consultants, tax experts, auditors and accountants, specialist IT providers and communication companies.

The Luxembourg Fund industry is the largest fund domicile in Europe and a worldwide leader in cross-border distribution of funds. Luxembourg-domiciled investment structures are distributed on a global basis in more than 70 countries with a particular focus on Europe, Asia, Latin America and the Middle East.

ALFI set out its ambition for the Luxembourg Fund Centre, to be a global centre of excellence for the asset management industry, thereby creating opportunities for investors, fund professionals and the global community as a whole.

ALFI defined its five key objectives as follows:

- Ensure UCITS remains the best-in-class for investor protection;
- Help fund managers and institutional investors to leverage the development of regulated European alternative funds, with AIFMD;
- Stimulate innovation within the funds industry;
- Facilitate cross-border fund distribution;
- Ensure Luxembourg remains the partner of choice for the asset management industry.

ALFI actively promotes the Luxembourg investment fund industry, its products and its services. It represents the sector in financial and economic missions organised by the Luxembourg government around the world and takes an active part in meetings of the global fund industry.

For more information, visit our website at www.alfi.lu.



**Association of the Luxembourg
Fund Industry**

12, rue Erasme
B.P. 1443 - L-1014 Luxembourg
Grand Duchy of Luxembourg

T: (+352) 22 30 26 1

marc.saluzzi@alfi.lu

pierre.oberle@alfi.lu

www.alfi.lu

ATTF - Financial Technology Transfer Agency



Patrick Wallerand
Director of International
Programmes

ATTF Luxembourg was created in 1999 by the Government of the Grand Duchy of Luxembourg (Ministry of Finance), its main shareholder; the other shareholders are the Central Bank of Luxembourg (BCL), the Chamber of Commerce of the Grand Duchy of Luxembourg, the Financial Sector Supervisory Commission (CSSF), the Institute for Training in Banking, Luxembourg (IFBL), the Federation of the Professionals of the Financial Sector (PROFIL) and the University of Luxembourg.

ATTF's mission is to meet requests for training and consulting in financial matters emanating from countries that have a

proven need for the acquisition of financial knowledge:

- by providing technical assistance in financial matters and promoting Luxembourg as a Financial Centre to partner countries/regions;
- through the best use of the available Luxembourg public funding.

Cooperating with more than 50 partners in 44 countries ATTF has organised in 2013 close to 120 training seminars on banking and financial topics representing close to 500 training days directed to professionals of the financial sector. In Turkey we currently cooperate with SPL - Capital Market Licensing and Training Agency.

Please find more on www.attf.lu



**ATTF – Financial Technology Transfer
Agency**

12, rue Erasme
B.P. 13 - L-2010 Luxembourg
Grand Duchy of Luxembourg

T: (+352) 26 86 73 - 1

wallerand@attf.lu
www.attf.lu

Cluster for Logistics



Alain Krecké
Cluster Manager

Logistics is one of the main sectors that the Government aims to develop within the framework of its economic development policy and therefore encourages all initiatives that strengthen Luxembourg's position as intercontinental logistics hub

in Europe. Logistics is a key pillar of the Luxembourg economy.

The openness, the attractiveness and its localisation make Luxembourg not only a gateway to Europe, but also a place where new business are created.

Moreover, two main European freight corridors intersect in Luxembourg:

Great-Britain / Netherlands / Belgium



Switzerland / Italy / Austria / Turkey

Poland / Scandinavia / Germany



France / Spain / Portugal

The short distances to all major European consumer markets, make Luxembourg an ideal hub for transports combining rail and road transportation. In addition, a new logistics park focusing on distribution centers is under construction and will open in 2014.

The Luxemburg airport, one of the main European air freight centers, provides additional advantages for forwarders using Luxembourg as international gateway thanks to its uncongested airport and excellent road feeder network.

Luxembourg is on its way to becoming one of the main European logistics hubs: A broad range of companies have already established offices in Luxembourg.

The Cluster for Logistics Luxembourg asbl fits perfectly into this logistics action plan. The Cluster federates all institutional actors and private enterprises around different axes of competence and brings together representatives from logistic companies, shippers, public research centers and institutions. The Cluster for

Logistics' actions are focusing on the improvement of the business environment to support the development of Luxembourg as logistics hub. The Cluster represents its members and provides decision makers with advice and accurate information. At the same time, the cluster backs up the actions of its members to expand the level of current services by new innovating services, with a special focus on niche markets with very high quality standards and added value services.

The Cluster for Logistics is member of the European Logistics Association along with twenty other national logistic associations from all quarters of Europe.



Cluster for Logistics

7, rue Alcide de Gasperi

L-1615 Luxembourg

Grand Duchy of Luxembourg

T: (+352) 42 39 39 849

alain.krecke@clusterforlogistics.lu

www.clusterforlogistics.lu

Fedil – Business Federation Luxembourg



Robert Dennewald

Chairman

Vice Chairman, Chamber of
Commerce

Fedil – Business Federation Luxembourg is a politically independent business federation which acts as a business representative and is a privileged contact for national and international authorities as well as political decision-makers on business-related economic issues, social affairs, labour relations, training, energy and environment, information and communication technologies and R&D. Fedil representatives hold mandates in the most relevant official councils or commissions with regard to the above-mentioned issues.

Fedil offers a wide variety of services to member companies ranging from regular newsletters to customised advice on business-related issues. An experienced legal

Fedil offers a wide variety of services to member companies

team assists member companies with all kinds of questions related to labour law and collective bargaining.

Fedil is the Luxembourg representative in BUSINESSEUROPE, the Confederation of European Business. Fedil's permanent Brussels office focuses its work on the most relevant European business-related issues and facilitates member companies' contacts with European institutions.

Today, Fedil - founded in 1918 -, is a multisectoral business federation. Its small, medium-sized and large member companies play an important role in the Luxembourg economy in terms of added value, domestic employment and annual exports. Fedil membership covers companies from the manufacturing industry, construction and services.

Fedil's permanent staff performs its mission under the supervision of the board of directors, composed of representatives from the major economic sectors represented in Fedil. The board decides upon the strategic orientations of Fedil, its work priorities and policy positions.

Thematic working groups, comprising experts and executives from member companies, act as think-tanks and give Fedil the necessary input to maintain a close link between business interests and Fedil actions.

Regular and ad hoc forums on issues such as human resources, energy and environmental management are designed to exchange best practice between member companies.

Fedil

Business Federation
Luxembourg

Fedil – Luxembourg headquarters

Chamber of Commerce Building
7, rue Alcide de Gasperi
B.P. 1304 - L-1013 Luxembourg
Grand Duchy of Luxembourg

T: (+352) 43 53 66-1

fedil@fedil.lu
www.fedil.lu

Luxembourg Stock Exchange



Robert Scharfe
CEO

The Luxembourg Stock Exchange is the leading exchange for the listing of international securities. It offers a high quality and efficient listing service that meets the needs of international capital markets.

Its experience and established listing procedures for international securities attract a very wide range of issuers. More than 3,000 issuers from 100 countries have chosen to list in Luxembourg.

International issuers include Turkish issuers, who currently list thirty-three securities on the Luxembourg Stock Exchange. In addition, there are more than one hundred securities in Turkish lira that are listed in Luxembourg.

There are more than one hundred securities in Turkish lira that are listed in Luxembourg

Currently, the Luxembourg Stock Exchange lists some 42,000 securities. Types of listed securities include bonds, investment funds, warrants and shares and depositary receipts. The bond segment is the largest with some 27,000 lines and twenty per cent of all listed bonds worldwide are listed in Luxembourg.

Issuers can choose between two markets: an EU regulated market, named the “Bourse de Luxembourg” market, and an exchange-regulated market, the Euro MTF. All securities listed on both markets are tradable on NYSE Euronext’s UTP platform.

A variety of products and services related to data and document publication and dissemination throughout the life of the issue are available.

The Luxembourg Stock Exchange also operates Fundsquare, a wholly-owned subsidiary dedicated to investment funds.

Fundsquare is a wide-ranging and innovative solution developed by and for fund industry professionals. It aims to meet current and future challenges for the cross-border distribution of investment funds and combines order management services and added-value information services.

For more information: www.bourse.lu and www.fundsquare.net



Luxembourg Stock Exchange

11, avenue de la Porte-Neuvre
L-2227 Luxembourg
Grand Duchy of Luxembourg

T: (+352) 47 79 36-243

rsc@bourse.lu
www.bourse.lu

Luxinnovation

National Agency for
Innovation and Research



Ian Cresswell
Senior Executive Advisor



Laurent Federspiel
Luxembourg Materials Cluster
Manager

“Making Innovation Happen” – that is the motto of Luxinnovation, the National Agency for Innovation and Research in Luxembourg. Operating at the heart of the country’s innovation system, Luxinnovation focuses on stimulating the competitiveness of Luxembourg’s economy through research, innovation, creativity and design. The Agency was established in 1984 and constituted as an Economic Interest Grouping in 1998 with the objective to federate national initiatives promoting innovation and research.

Luxinnovation builds on a strong partnership involving:

- The Ministry of the Economy and Foreign Trade
- The Ministry for Higher Education and Research
- The Ministry of Small and Medium-Sized Businesses and Tourism
- The Luxembourg Chamber of Commerce
- The Luxembourg Chamber of Trades
- Fedil - Business Federation Luxembourg

Luxinnovation provides a wide range of integrated and personalized services that are based on a sectoral approach and offered free of charge to businesses of any size, to innovative start-ups and to public research organisations. An international and multidisciplinary team of 40 people supports companies and research labs at every step of their innovation process.

OUR SERVICES

- Information and orientation for international companies that want to do business in Europe starting from Luxembourg
- Access to national and European funding
- Support for innovative start-ups
- Innovation management, creativity and design
- Technology transfer and partner search
- Intellectual property and valorisation of research results
- Luxembourg Cluster Initiative
 - Luxembourg BioHealth Cluster
 - Luxembourg Ecolnnovation Cluster
 - Luxembourg ICT Cluster
 - Luxembourg Materials Cluster
 - Luxembourg Space Cluster
- Promotion of research and innovation “Made in Luxembourg”.

Luxinnovation
builds on a strong
partnership

NATIONAL AGENCY
FOR INNOVATION AND RESEARCH
LUXINNOVATION



Luxinnovation

7, rue Alcide de Gasperi
L-1615 Luxembourg
Grand Duchy of Luxembourg

T: (+352) 43 62 63 1

info@luxinnovation.lu
www.luxinnovation.lu

Turkey Luxembourg Business Club



Zeynep Aslan
President

TURKEY LUXEMBOURG BUSINESS CLUB

Turkey Luxembourg Business Club (TLBC) was founded by a group of experts in the fields of finance, law and international lobbying. Its aim is to advise and inform business people about working with Turkey and Luxembourg and to help them adapt to current changes in the financial world. Its main aim is to ensure the integration of both markets by combining projects relating to the development of both countries' private sectors' in the

field of economic, commercial, industrial and financial sectors. Also initiating and improving the relationships and improving the global competitive power of both economies, creating versatile, deep and efficient business relationships.

TL-BC

Turkey Luxembourg Business Club

Turkey Luxembourg Business Club

139, avenue du Bois
B.P. 100 - L-1250 Luxembourg
Grand Duchy of Luxembourg

T: (+352) 691128960

zeynep.aslan@tlbc.lu
www.tlbc.lu



STATE
VISIT
TO
TURKEY

18-22 November 2013

Business Delegation

3P AUTOMATION S.A.



Carsten Meier
Managing Director



Joachim Nels
Managing Director

3P Automation was founded early 2004. We are operating internationally within the field of Industrial Automation. In order to accomplish the common goals together with our customers, on a global level we are working together with a number of selected companies.

OUR SERVICES CONSULTING

3P Automation will determine your exact needs, will perform system checks and provide you with tools such as automation concepts, technical specifications, functional descriptions and technical drawings. We engineer target oriented solutions in full partnership with you. Whether you need a full new system, the migration or revision of a current system or either exchange or repair of older automation system building blocks in your current system, 3P Automation offers the Knowhow and the Technology to support you in your needs.

ENGINEERING

In areas such as Boiler/Steam Systems, Mineral Oil Technologies, Gas Treatment, Water Treatment, or industries like Machine Building, Environmental, Chemical, Petrochemical and Energy, 3P Automation always implements its solutions with

full customer focus. Services include, but are not limited to the supply of hardware or the configuration and migration of the Automation systems.

START-UP AND OPTIMIZATION

3P Automation offers a wide scope of services in connection to the Start-Up of your plant(s). These services vary from calibration by means of loop testing, cold functional testing and hot start-ups up to FAT (Factory acceptance Testing), SAT (Site acceptance Testing), initial production supervision and systems optimization.

AFTER SALES SERVICE

3P Automation offers you a wide Scope of Services, which should be executed regularly after the ending of the Warranty Period from the original supplier.

On top of that, 3P Automation offers to support you in the overall sourcing of all relevant materials in the area of process control systems, general control systems as well as equipment technologies, up to the actual spare-parts supply chain.

TECHNICAL SUPPORT

By means of individually agreed upon Service Contracts, 3P Automation offers you a Hotline and Remote Assistance.

REVISION OF OLDER AUTOMATION SYSTEMS

In order to increase the lifecycle of your older automation systems, 3P Automation offers you all necessary services, like repair or overall revision of your current parts and/ or supply of new or revised parts.

MAINTENANCE MANAGEMENT

3P Automation will assist you to properly maintain your complex technical installations, so that as a direct result of that they can run as smoothly as possible on a continuous basis.

[35]



3P- AUTOMATION S.A.

Zone Industrielle
L-6468 Echternach
Grand Duchy of Luxembourg

T: (+352) 26 36 26 70

carsten.meier@3p-automation.lu
joachim.nels@3p-automation.lu
www.3p-automation.lu



Erim Togrul
General Manager and
Chairman of the Board

ArcelorMittal

ARCELORMITTAL FCE CELIK TICARET A.S.

ArcelorMittal FCE Celik Ticaret A.S. specialized in Flat Carbon Steel Products namely Hot Rolled, Cold Rolled, Organic - Metallic Coated products in Coil and Sheet forms as well as Heavy Plates for industry and automotive segments in Turkey.



ArcelorMittal

ArcelorMittal FCE Celik Ticaret A.S.

Nispetiye Cad. No:22 Özden İş Merkezi Kat 1
Levent
34330 İstanbul - Turkey
T: (+90) 212 317 4990
erim.togrul@arcelormittal.com
www.arcelormittal.com/industry

ArcelorMittal

19, avenue de la Liberté
L-2930 Luxembourg
Grand Duchy of Luxembourg
T: (+352) 4792-1
www.luxembourg.arcelormittal.com

Arendt & Medernach

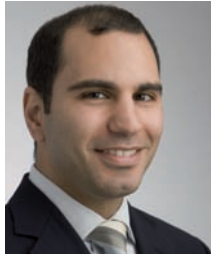

Bishr Shibliq
Head of Dubai Office

THE FIRM

Arendt & Medernach is the leading independent business law firm in Luxembourg. The firm's international team of more than 290 legal professionals represents Luxembourg and foreign clients in all areas of Luxembourg business law from offices in Dubai, Hong Kong, London, Moscow and New York.

Our philosophy is expressed through our five values: vision – commitment – people – independence – energy. We strive

for excellence in order to achieve the best results for our clients and we always look for creative solutions.

Our specialised practice areas allow us to offer a complete range of Luxembourg legal services tailored to client's individual needs across all areas of business law.

In order to provide our clients with unparalleled legal advice, we have developed specific expertise in six key industry groups: Banking & Insurance, Investment Management, Multinational Companies and Public Sector, Private Client, Private

Equity and Real Estate. These industry groups possess a deep understanding of our clients' businesses from a commercial, economic and legal standpoint.

MAIN AREAS OF PRACTICE

Our firm advises international and domestic clients in all areas of business law relevant to their business activities, ranging from fund formation, banking, insurance, private equity, real estate to corporate and tax matters.

37



Arendt & Medernach

14, rue Erasme
L-2082 Luxembourg
Grand Duchy of Luxembourg
T: (+352) 40 78 78-1
www.arendt.com

Arendt & Medernach

DIFC
Currency House, Tower 1, Level 6, Office 4,
Dubai
T: (+971) 44 34 88 65
bishr.shibliq@arendt.com
www.arendt.com



Fabio Trevisan

Partner

Bonn Steichen & Partners

With in excess of 60 professionals, Bonn Steichen & Partners is an independent full-service law firm committed to providing the highest quality legal services to domestic and international clients in Luxembourg.

As leaders in each of the areas in which we practice, we offer our clients a wealth of knowledge and experience in all aspects of Luxembourg law. These include financial and tax services, corporate law, investment, capital markets, real estate finance, employment, dispute resolution, private wealth and IP/IT. The firm's strong experience in a number of buoyant sectors – healthcare, energy and infrastructure - adds further to its reputation as a dynamic leading law firm in Luxembourg.

Developing long-term and trusting relationships with clients, BSP takes advantage of the proven synergy between departments to ensure a reliable and consistent high-standard service. Thanks to a wide variety of resources and expertise which are continuously adapting to new laws and regulations, situations

and challenges, we provide legal support for our clients in dynamic business environments. Besides delivering tailor-made advice, the broad range of concrete skills enables our lawyers to be proactive and to provide answers not just options.

At BSP, we have created an environment where collegiality, trust and respect are the guiding principles under which we work today. Over time, we have successfully attracted and retained talented professionals allowing us to achieve legal excellence. Focused on achievements, our professionals at all levels of seniority bring together their expertise around a common objective: creating value for the client.

B S P BONN STEICHEN & PARTNERS

Bonn Steichen & Partners

2, rue Peternelchen
L-2370 Howald
Grand Duchy of Luxembourg

T: (+352) 26 02 51

ftrevisan@bsp.lu
www.bsp.lu



Laurent Gorgemans

First VP Business
Development

Banque Privée Edmond de Rothschild Europe

BANQUE PRIVÉE EDMOND DE ROTHSCHILD EUROPE

Since 1969, Banque Privée Edmond de Rothschild has been one of the largest Swiss banks in Luxembourg. Independence, creativity, rigour and the pursuit of excellence have been the foundation of the family's success for more than 250 years.

In the Private Banking and Asset Management business lines, these values are reflected in a unique ability to blend an enterprising spirit with a cautious approach.

By respecting those principles, the Edmond de Rothschild Group, created in 1953, has been able to attract and earn the loyalty of a prestigious clientele, and to hire the most talented professionals in the industry.

With a presence in 21 countries, the Edmond de Rothschild Group has become, in 60 years, a key player in its strategic business lines - Private Banking and Asset Management - with close to CHF 160 Bln of AUM. And the same holds true for our other business lines: Private Equity, Corporate Finance and Institutional & Fund Services.

OUR APPROACH

- **A comprehensive service model tailored** to an international clientele of wealthy families, entrepreneurs and major institutions
- **A unique, close relationship** combined with the expertise of an international Group
- **Proactive teams** who anticipate economic changes when designing our products and services
- Access to **a comprehensive range** of financial products

39



**EDMOND
DE ROTHSCHILD**

Banque Privée Edmond de Rothschild Europe

20, boulevard Emmanuel Servais
L-2535 Luxembourg
Grand Duchy of Luxembourg

T: (+352) 24882962

l.gorgemans@bpere.eu
www.groupedr.eu



Kemal Akyel
Senior Manager

Capita Fiduciary S.A.

We are Capita Asset Services, a division of Capita plc, a FTSE 100 and the UK's leading provider of business process outsourcing and integrated professional support solutions. We provide corporate solutions to clients worldwide through offices in Amsterdam, Hungary, Dublin, Jersey, London, Luxembourg and Zurich. We also provide contact support through our New York and Singapore representative offices. Capita Fiduciary S.A. in Luxembourg is a Financial Services Professional (PSF) licensed by the "Commission de Surveillance du Secteur Financier" (CSSF), delivering corporate and fund administration services to institutional, corporate and private clients, worldwide. Independent of any banking institution, investment manager, legal or accountancy firm.

Our team at Capita Fiduciary S.A. is committed to client service, delivered with high standards of professionalism, confidentiality and expertise. This, coupled with our independence and location in the heart of Europe, contributes to efficient and tailor-made solutions to your structuring needs.

OUR SERVICES SCOPE CONSISTS OF

- Domiciliation & Management
- Incorporation of your Luxembourg entity
- Company secretarial and administration
- Organisation of your business platform
- Accounting and reporting
- Tax administration and documentation

CAPITA

Asset Services

Corporate Solutions

16, avenue Pasteur
L-2310 Luxembourg
Grand Duchy of Luxembourg

T: (+352) 44 09 29 30 81

kemal.akyel@capita.lu
www.capitaassetservices.com



Henning zur Hausen
Sr Vice President,
Member of Executive
Committee



Myriam Diederich
Area Manager Sales



Garry Neu
Manager, Marketing
& Tariffs



Berati Bülent İlhan
Country Manager
Azerbaijan and Regional
Manager Kazakhstan,
Turkey & Georgia



Nursel Guven
Shareholder and
Managing Director
SP Aviation Services Inc.

Cargolux Airlines International S.A.

WORLD CLASS IN AIR CARGO

Cargolux, based in the Grand Duchy of Luxembourg, is one of the leading suppliers of high-quality, worldwide scheduled and charter air cargo services. The company offers more than forty years of experience and, today, is the 8th largest air cargo carrier worldwide, remaining the biggest all-cargo carrier in Europe.

Cargolux has developed a unique expertise in the handling of time and temperature sensitive goods which require increasingly sophisticated logistics. Most of the time, airplanes are the best suited means of transportation and Cargolux's 747-400 and 747-8 freighters are ideal for guaranteeing optimal transport conditions. Four air-conditioning zones allow the transportation of different types of commodities on the same flight. The aircraft's enhanced range has eliminated unnecessary fuelling stops, resulting in shorter overall transport times.

Cargolux has more than 85 offices in over 50 countries and also offers an extensive trucking network to more than 90 destinations in Europe, plus additional trucking services worldwide.

Furthermore, the company offers line and hangar maintenance services on Boeing 737, 747, 757 and 767 aircraft.

In recent years, the company has considerably extended its scheduled network, adding new destinations or increasing frequencies to existing destinations. Furthermore, Cargolux has positioned itself as a leading provider of high quality charter services.

Cargolux focuses intently on its customers' needs and offers new and improved services for specific market segments like perishable goods and large freight.

Unrivalled flexibility, innovative concepts and the constant drive for high quality services have earned Cargolux the recognition of the most prominent actors in this business worldwide. Customers, forwarders, decision makers, public authorities, aviation experts and financial experts, but also the broad public, are widely aware of the company's exemplary role as a first-class provider of air cargo services to the industry.



Cargolux Airlines International S.A.

Luxembourg Airport
L-2990 Luxembourg
Grand Duchy of Luxembourg
T: +352 4211 3224 / 3225 / 3216

sales@cargolux.com /
resalux@cargolux.com /
charter@cargolux.com
www.cargolux.com

Cargolux representation in Istanbul (General Sales Agent):

SP Aviation Services Inc.
Ataturk Havalimani Kargo Terminali
S-Sistem Binasi 36
Yesilkoy - Istanbul

T: (+90) 212 46 82 525
nguyen@spaviation.com.tr
www.spaviation.com.tr

CFL cargo



Fernand Rippinger
CEO



Peter Van der Jeugd
Commercial Director
CFL Multimodal



Marc Polini
Designated CEO

THE COMPANY

CFL cargo was created in 2006 through the merger of the rail freight division of the Luxembourg national railway company CFL and the Luxembourg mill railroads of ArcelorMittal, world leader of the steel industry.

Its strategic location at the heart of Europe places the company on the crossroads of the major North-South and East-West axes. Through close cooperation with its subsidiaries – CFL cargo Danmark, CFL cargo Deutschland, CFL cargo France and CFL cargo Sverige – the CFL cargo Group continuously strengthens its connections with the main industrial regions and the principal European ports.

By focussing its development on its strategic position, CFL cargo has become an essential player in the areas of cross-border transports and logistics services. The group's current action

radius extends from Antwerp all the way to Istanbul via Trieste, from Stockholm to Perpignan and beyond.

With strong links to its sister-company CFL Multimodal, who provides complementary services for a wide customer base, CFL cargo offers complete and efficient logistics solutions to its customers. This ability to assemble the services of the entire logistics chain is a major sales advantage, facilitating all types of international transportation of goods.

Developing in a European and international environment, CFL cargo aims to strengthen its position in the rail freight market thanks to a highly qualified, perfectly multilingual and multicultural workforce. This represents a valuable advantage when dealing with cross-border transports involving several countries.

CFL cargo is able to provide a single point of contact for its customers in all areas of rail freight: its dynamic team,

in addition to its reliable and efficient locomotive and wagon fleet, enables the company to provide high-quality regional and international transport services.

Whether it is a ready-made solution or a custom-made door-to-door service offering – CFL cargo aims to provide the perfect match for each customer's transportation needs, thanks to a wide portfolio of services, close links with customers and a high-performing planning process.

In addition, the company holds key know-how in the area of oversize transport, which sets it apart from its competitors.



CFL cargo

11, boulevard J.F. Kennedy
L-4170 Esch-sur-Alzette
Grand Duchy of Luxembourg

T: (+352) 2481-4708

fernand.rippinger@cflcargo.lu
marc.polini@cflcargo.lu

www.cflcargo.eu - www.cfl-mm.lu



John Johnston
CEO



Arnaud Lambert
Vice President
Global Solutions Delivery

Champ Cargosystems S.A.

CHAMP Cargosystems provides the most comprehensive range of integrated IT solutions and distribution services for all players in the air cargo transport chain.

CHAMP is a byword for business-critical content and best of class, reliable connectivity between Airlines, General Sales Agents, Ground Handling Agents, and Freight Forwarders worldwide. The portfolio spans cargo management systems, the largest cargo community integration platform with message distribution services, and an extensive selection of innovative eCargo solutions. These include applications to meet customs & security requirements, quality optimization, as well as e-freight and mobility needs.

The CHAMP group provides value-adding services to over 200 airlines and GSAs worldwide and links these with more than 3,000 forwarders with over 9,000

offices. The vast majority of CHAMP solutions are Cloud based or SaaS solutions running in CHAMP's best-in-class datacentres in Luxembourg. CHAMP is also managing and operating the entire Cargolux IT worldwide under a deliver-as-a-service model.

CHAMP is an IATA (International Air Transport Association) Strategic Partner, Cargo 2000 Associate, Business Objects Gold Partner and AACO (Arab Air Carriers Organization) partner. Headquartered in Luxembourg, CHAMP has offices in London, Zurich, Manila, Frankfurt and has representations in Atlanta and Singapore.



Champ Cargosystems S.A.

2, rue Edmond Reuter
L-5326 Contern
Grand Duchy of Luxembourg

T: (+352) 2681 6260

john.johnston@champ.aero
arnaud.lambert@champ.aero
www.champ.aero



Michel Cigrang
CEO

CLdN CARGO

The CLdN Group is a Luxembourg Group, active in several disciplines within the international shipping and logistical sphere..

CLdN COBELFRET is involved in the worldwide transportation of around 50 million tons of dry cargo

CLdN RORO is one of the main RORO operator in Europe operating shipping routes between the Continent-British Isles (UK & Ireland) - Scandinavia and Iberia

CLdN CARGO is a European assets based logistical provider operating 45' container/trailers/reefers

CRO PORTS is active in RORO port operations in Belgium, The Netherlands, UK and Scandinavia



CLdN CARGO

7, rue Schiller
L-2519 Luxembourg
Grand Duchy of Luxembourg

T: +352 26 44 66 271

michel.cigrang@cldn.com
www.cldn.com



Michel Barbancey

Executive Director,
Relationship Management
Europe



Marco Caligaris

Vice President,
Relationship Management
Europe

Clearstream

CLEARSTREAM – WE VALUE PARTNERSHIP

Clearstream is a global supplier of post-trade securities services with a foundation based on 40 years of strength and expertise. It offers customers access to 55 markets: 53 domestic markets, the international securities and the carbon emission rights markets. Clearstream’s global reach extends through its coverage of all major asset classes and its ability to deliver settlement in real-time across borders, time zones and currencies.

Clearstream’s award-winning product portfolio includes the issuance, settlement and custody of securities, in ad-

dition to innovative investment funds services and global securities financing which delivers a unique and sophisticated collateral management service suite.

Clearstream’s headquarters are in Luxembourg and it has offices in Dubai, Dublin, Frankfurt, London, Hong Kong, New York, Prague, Singapore and Tokyo. Clearstream operates as a Luxembourg-based international central securities depository (ICSD) delivering services to some 2,500 customers in more than 110 countries. It also services the German securities industry from its central securities depository (CSD), based in Frankfurt.

clearstream | DEUTSCHE BÖRSE GROUP

Clearstream

42, avenue J.-F. Kennedy
L-1855 Luxembourg
Grand Duchy of Luxembourg

T: (+352) 24 33 36 958

michel.barbancey@clearstream.com

marco.caligaris@clearstream.com

www.clearstream.com

CODIPRO



Denis Monhonval

Technical and Purchasing
Manager

CODIPRO is based in Wiltz and employs around twenty people. It designs and manufactures high quality **swivel lifting rings**. They are patented, comply with the strictest safety standards and are particularly suitable for lifting and rotating heavy loads.

Its **customers** are mainly traders in lifting and handling equipment, general mechanical engineering companies, the mould industry (production or use of plastic or metal injection moulds) and manufacturers or handlers of heavy and/or bulky machinery.

At the end of 2011 **CODIPRO** won the 1st Export Award granted by the Luxembourg Chamber of Commerce and Export Credit Guarantee Office and it exports to more than 40 countries worldwide.

CODIPRO swivel lifting rings satisfy the strictest standards and conform to its **ISO 9001** quality management system.

CODIPRO holds the **RSE** label (for corporate social responsibility) and is recognised as a company that integrates the three pillars of sustainable development: the social dimension and equal opportunities, governance and the environment

ISO 14001 certification demonstrates its commitment to minimising the environmental impact of its activities and the **SuperDrecksKëscht® fir Betriber** label confirms its involvement in waste prevention, management and reduction.

CODIPRO also holds the **Made in Luxembourg** label and is a member of **MLQ** (Luxembourg Movement for Quality).

The company belongs to the **ALIPA Group**, composed of 7 companies: **CODIPROlux** (design and manufacture of **swivel** lifting rings), **CODIPRO** (screws and bolts) **NO-NAIL BOXES** (collapsible plywood boxes), **ALLPACK Services** and **WALUPACK Services** (packaging and shipping), **LIFTEUROPE** and **STAS** (manufacture of lifting accessories and equipment).



CODIPRO

Z.A. Salzbaach
B.P. 100 - L-9502 Wiltz
Grand Duchy of Luxembourg

T: (+352) 268154-1

dmonhonval@codipro.net
www.codipro.net

CTI Systems S.A.



René Jost
Chief Executive Officer

CTI Systems operates an engineering center and a modern production and assembly hall at Eselborn/Lentzweiler (Luxembourg) and employs around 200 highly-qualified people and has 50 years of experience in the supply of aircraft MRO equipment, turnkey automated materials handling, heavy-load storage and surface treatment systems. CTI Systems provides turnkey solutions from the planning of material flows to engineering, automation and the integration of warehouse management software. It serves sectors as diverse as aviation industry, commercial vehicle industry, agricultural equipment, railway industry, print and paper industry, steel and aluminium industry and foundry industry.

SURFACE TREATMENT AUTOMATIC TURNKEY INSTALLATIONS

Turnkey surface coating installations consisting of:

- Material handling systems for heavy and bulky materials
- Tools and loadbars for product transportation
- Control by WMS and MES with connection to ERP systems
- Supported processes:
 - Pretreatment (shot blasting - degreasing - pickling - iron or zinc phosphatizing - nano surface treatment)

- Coating (cataphoretic coating - powder coating - autophoretic coating - wet paint coating)
- Curing (air dryers - infrared dryers)
- Waste water treatment
- Chemical milling/galvanic coating

INTRALOGISTICS HEAVY-LOAD HANDLING AND STORAGE SYSTEMS

Turnkey intralogistic installations consisting of:

- Automated storage and retrieval systems (ASRS)
- Manipulators and handling devices
- Floor conveyance systems
- Monorail systems
- AGV systems
- Special / customized crane systems

Solutions for:

- High bay warehouses for heavy loads
- Surface treatment lines
- Production and assembly lines
- Complete installations for manufacturing processes
- Maintenance and manufacturing of high speed train equipment
- Air cargo handling systems

AVIATION

Systems for aircraft maintenance, painting and manufacturing

- Teleplatforms and overhead crane systems
- Docking systems
- Carrier system for engine handling in maintenance and test centers
- CTI-MOVE - omnidirectional work platforms

CTI Systems S.A. develops the concepts of the production sites of the future. With automated systems CTI Systems creates high performance manufacturing sites which guarantee high competitiveness.



CTI Systems S.A.

12, Op der Sang
L-9779 Luxembourg
Grand Duchy of Luxembourg

T: (+352) 2685 8000

r.jost@ctisystems.com
www.ctisystems.com

Drees & Sommer



Maximilien Ast
Managing Director at
Drees & Sommer
Luxembourg SARL



Mustafa Kösebay
Senior Project Partner at
Drees & Sommer Infra
Consult und Entwicklungs-
management GmbH

Drees & Sommer has supported its clients for over 40 years in all aspects of construction and real estate. The focus is always on responding to our customers' needs in an ever changing environment, whereby we promote sustainable building to the highest possible level. We call this approach 'the blue way'. Our experts always strive to produce measurable added value for our clients.

DEVELOPMENT MANAGEMENT

Our development managers assess the potential of disused and vacant sites as well as former military and industrial areas. Our experts initiate projects that have long term benefits based on market-driven ideas. They thus generate appropriate and sustainable site development scenarios creating the basis for sustainable urban development.

INFRASTRUCTURE CONSULTING

We support public-sector principals with the initiation, planning and realisation of infrastructure projects – including PPP projects. Potential analyses, feasibility studies and project studies form the basis for a project that is both technically and economically feasible and legally secured. The infrastructure experts under-

take process and approval management, thus structuring complex procedures.

PROJECT MANAGEMENT

Our experts secure and optimise cost, schedule and quality goals – from project strategy through to planning, realisation and commissioning. Whether the project involves optimisation of established properties or a new building, our experts coordinate all participants and ensure smooth execution of the project. With lean construction management, they stabilise and accelerate processes as well as information and material flow. General construction management provides principals with a contact person for all phases of the project.

REAL ESTATE CONSULTING

As for real estate investment consulting, the experts scrutinise the cost and income situation of established properties and their future development. By means of Technical Due Diligences and life-cycle cost analyses they highlight the potential of the respective real estate and its need for future investment and renovation requirements. We ensure economic building operation through sustainable facility management consulting.

ENGINEERING

We support our clients with life cycle engineering, energy management and global carbon consulting services. If the client aspires to Green Building certification, we find the most appropriate label and examine the associated costs, opportunities and risks.

Drees & Sommer is a globally working company and your innovative partner for consulting, planning, construction and operation (www.dreso.com).

DREES & SOMMER

Drees & Sommer Luxembourg S.à r.l.

6c, rue Gabriel Lippmann
L-5365 Munsbach
Grand Duchy of Luxembourg

T: (+352) 261205-5552

maximilien.ast@dreso.com
www.dreso.com



Georges Weyer
Sales Director

Edison Capital Partners S.A.

Edison Capital Partners S.A. are not just business consultants but rather entrepreneurial advisors. Founded in 2007 by its managing partners, Edison focuses on the management of so-called real assets in the broadest sense: we can advise on the acquisition, in the management and financing of ships, aircraft, real estate and innovative investments. This includes the set-up of structures that are adapted to the target.

Mandates, that we cannot handle upon relying solely on our own expertise, are successfully managed in cooperation

with our partners. These include not only private equity and M & A, but also the inception of specialized investment funds and securitization.

Edison Capital Partners have built over many years an extensive and reliable network in Western Europe, Turkey, Russia and Asia.

EDISON
CAPITAL PARTNERS

Edison Capital Partners S.A.

35a, avenue J-F Kennedy
L-1855 Luxembourg
Grand Duchy of Luxembourg

T: (+352) 26 47 58 38

gweyer@edison.lu
www.edison.lu

Eiger Ventures International S.à r.l.



Gauthier de Biolley
Managing Partner

EIGER VENTURES INTERNATIONAL - WHAT WE STAND FOR

Founded in 2006 by Gauthier de Biolley, Eiger Ventures provides our clients with bespoke consulting services in the field of international business development. Gauthier gained his experience as head of InBev's Strategy & External Growth team, in charge of the group's global business development. He also served in various internationally exposed executive positions with Veolia and Groupe Harry's, and as a management consultant with Genrho and Strategic Planning Associates.

Eiger Ventures' focus is on consumer-centric industries, including FMCG, retail, luxury goods, pharmaceuticals, postal services, learning services and industries upstream thereof. We have developed a strong track record with Family Companies across the globe; our clients also include large quoted groups and holding companies.

Geographically, our team has gained exposure to all major geographies globally. Our focus is on the fast growing markets of Central & South East Europe and of South East Asia.

The EigerVentures team brings together experienced professionals with hands-on experience, blending operations management, strategy consulting, crossborder M&A execution and acquisition integration skills.

We believe that business development requires a systematic approach and time to yield results.

We seek to develop long term-relationships based on mutual trust and respect. We are discrete, independently minded, value creation driven, systematic and facts based and execution focused – we know that the best strategy is only as good as what its execution will deliver.



Eiger Ventures International S.à r.l.

3-7, rue Schiller
L-2519 Luxembourg
Grand Duchy of Luxembourg

T: (+352) 26 29 66 43

gauthier@eigerventures.eu
www.eigerventures.com

Excellia Consult



Dominique Nemery
Managing Director

Founded in 2009 by Dominique Nemery, Excellia Consult provides our clients with consulting services in Compliance and Process management. Excellia Consult is working for some of the largest banks, insurance companies and some of the European countries. Dominique gained her experience in the ICT and banking sectors. She served in various ICT companies involved in European and international exposed projects. She has also a huge experience with contract management with the European institutions and the banking sector.

Excellia Consult's focus is on international banks and companies but also European countries to define and implement compliance solutions. The current clients are based in Europe and in Asia. The development focus is on fast expanding and emerging markets of Central & South Europe and South East Asia.

OUR SERVICES ARE: COMPLIANCE

- For national and international legislation against fraud and money laundering
- Services and solutions are intended to protect its clients against the following risks
- Financial losses related to doubtful transactions

- Payment of penalties for non-respect of regulatory reporting
- Loss of brand image when the name of the organization is mentioned in the context of illicit activities

OPTIMIZATION OF PROCEDURES

- To the improvement of internal and external procedures applicable to the financial, administrative, industrial, private and public sectors
- Loss of oversight over operational costs
- Financial losses due to human error
- Degradation or damaging of brand image in the market
- Improved productivity and performance
- Most efficient project and program management
- Faster introduction of new products in the market

OUR VALUES ARE: OUR CLIENTS ARE AT THE HEART OF ALL OUR ACTIONS

The interest of our client coincides with our interests. We follow a line of conduct that favours their competitive advantages, their return on investments and finally their long-term growth. All our actions, reflections, advices and decisions correspond to this.

PARTNERSHIP WITH HIGH VALUE ADDED

Excellia Consult combines professional expertise and technology competence. We put everything into place to maintain this advantage with the goal to establish and develop a long term relationship that benefits our clients.

OUR CONSULTANTS ARE OUR STRENGTH

The value of Excellia Consult resides in the quality and involvement of its consultants. Excellia Consult possesses a privileged position in its market. It is a key element continuously used to update the knowledge and experience of its consultants and to add value.

[51]



EXCELLIA CONSULT

Excellia Consult

32, route de Luxembourg
L-8440 Steinfort
Grand Duchy of Luxembourg

T: (+352) 26 30 58 32

dominique.nemery@excellia-consult.com
www.excellia-consult.com



Anja Grenner

Associate Director - Business
Development Alternative
Assets



EY is a global leader in assurance, tax, transaction and advisory services. The insights and quality services we deliver help build trust and confidence in the capital markets and in economies the world over. We develop outstanding leaders who team to deliver on our promises to all of our stakeholders. In so doing, we play a critical role in building a better working world for our people, for our clients and for our communities.

EY refers to the global organization, and may refer to one or more, of the member firms of Ernst & Young Global Limited, each of which is a separate legal entity. Ernst & Young Global Limited, a UK company limited by guarantee, does not provide services to clients. For more information about our organization, please visit ey.com.



EY

7, rue Gabriel Lippmann
Parc d'Activité Syrdall 2
L-5365 Munsbach
Grand Duchy of Luxembourg
T: (+352) 42 12 48 730
anja.grenner@lu.ey.com
www.ey.com/lu



Bernard Felten
Partner – Lawyer

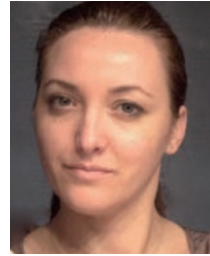

Canan Cetin
Lawyer

FELTEN & Associés

With 20 years of service, FELTEN & Associés is a full service corporate law firm located in Luxembourg, one of the most important banking centres worldwide. FELTEN & Associés is a humanized firm with a multilingual team in which partners and associate lawyers with substantial experience, tax experts, paralegal assistants and officers cooperate closely.

The firm provides independent, legal and tax services including litigation to private and institutional clients in daily operations as well as in complex business transactions, both domestic and international, thanks to the resources of international co-operation networks.

We have in-depth experience in the following key areas:

Banking & Finance	IP
Corporate and Commercial Law	Real Estate
Dispute Resolution	Tax
Employment and Social Security Law	

Our leitmotifs are **Availability** - **Competence** - **Long-Term Relationship** - **Responsiveness**.

For further information on FELTEN & Associés, visit www.feltenlawyers.com

FELTEN & ASSOCIÉS

Avocats à la Cour

FELTEN & Associés

2, rue Jean-Pierre Brasseur
L-1258 Luxembourg
Grand Duchy of Luxembourg

T: (+352) 45 77 451

ccetin@feltenlawyers.com/
bfelten@feltenlawyers.com
www.feltenlawyers.com



Zeynep Aslan
Manager Turkish Desk

Fuchs et Associés Finance

Fuchs & Associés Finance is an independent European group specializing in multi-disciplinary wealth management, founded in 2000 by Jean Fuchs at the heart of Luxembourg's financial center. The quality of the investment choices we offer our international clients benefits from the openness and competitiveness of the Luxembourg financial marketplace, which is ranked 9th in the world and has developed a full range of products and services over the last 40 years. It offers the comprehensive approach and international knowledge desired by private clients. In addition to financial services for private individuals, the administration of investment funds places Luxembourg 1st in Europe and 2nd worldwide. Through the understanding of their cli-

ent's specific and complex needs, their skills in negotiating the best terms and the excellence of their international network, our managers relieve their clients of the worry of the day-to-day management and use the diversity of products and services available to provide personalized advice, while looking for long-term capital preservation.



Fuchs & Associés
Finance

Fuchs et Associés Finance

47, boulevard Prince Henri
L-1724 Luxembourg
Grand Duchy of Luxembourg

T: (+352) 691 128 960
(+90) 53 24 13 26 82

zeynep.aslan@fuchsfm.com
www.fuchsfm.com

Geopartner S.à.r.l



Volker Eitner
Managing Director



Ferdinand Stölben
Partner

Geopartner based in Luxembourg is working internationally.

Our team of geologists and engineers possesses decades-long experiences in geotechnical engineering, hydrogeology, environmental and geothermal engineering. We support clients based on our scientific and technical expertise and consultancy to achieve an economical solution. We assess contaminated sites and polluted areas and develop remediation concepts. The investigation of potable water resources and the determination of the geothermal potential for heating and cooling purposes are also part of our portfolio.

Our reports and expertises are based on modern investigation methods perfectly adapted to the situation and based on experiences gained from similar projects. We guarantee the most effective methods for any ground investigation. Within the framework of due diligence reviews we assist our clients in the risk assessment of properties and buildings by investigation of potential ground contamination and pollution as well as by estimation of remediation efforts and costs.

To provide our clients with the best consultative advice, we emphasize on the interaction between the building, the ground, the environment and the groundwater. Based on ground investigations (drilling, sampling, field and laboratory tests etc.) we develop a geological model of the actual ground and ground-

water situation and prepare a comprehensible geotechnical report. Herein we assess the interaction between the building and the ground to enable an economical design of the foundation based on our findings.

We also actively engaged in the harmonization of quality standards of ground investigation methods on the national, European and international level. It is of great importance to us to apply these standards in our daily work.

55



Geopartner S.à r.l

141, route de Trèves
L-6940 Niederanven
Grand Duchy of Luxembourg

T: (+352) 26 36 17 20

volker.eitner@geopartner.lu
www.geopartner.lu



Murat Mutlu
General Manager

IMMO Luxembourg

REAL ESTATE AGENCY

Our professional commitment to the business philosophy in real estate business, directed us to establish IMMO Luxembourg in 2001 to define a brand based on trust, integrity, discretion, and excellence.

Our mission is to lead the sector by creating modern, reliable and quality projects with a professional management principle in emerging real estate and construction industry; along with the consultancy mission, to provide effective management to the investors in the sector, coordination, planning and marketing services on modern project management, consulting and controlling issues.

If you plan to;

- Sell/Buy real estate,
- Renovate your existing property,
- Build a new building,
- Need advice on real estate,
- Invest on real estate or emerging projects,

you are at the right place to contact IMMO LUXEMBOURG.

Our vast experience will assist you to be in the right direction.



IMMO Luxembourg

1, place Winston Churchill
L-1340 Luxembourg
Grand Duchy of Luxembourg

T: (+352) 26 02 29

info@immo-luxembourg.lu
www.immo-luxembourg.lu

ING Luxembourg S.A.



Luc Verbeken
CEO/Managing Director

ING LUXEMBOURG

ING Luxembourg has been a full-service bank in the Grand-Duchy for 52 years and over the last years became a key player in Luxembourg, active as well on the local market as internationally. As a strong local bank, ING Luxembourg benefits from the strength and wealth within a major international group.

Around 800 employees make up various teams that consist of specialists with extensive know-how in their field and that are trained in the latest financial management techniques.

FIELDS OF ACTIVITY

Domestic Retail Banking: With a network of 16 branches distributed throughout the country, we aim to meet the multiple needs of our customers, individuals and professionals alike, in the best possible way. A pioneer in the field of direct banking, with the first 100% online account in the Grand-Duchy, at ING we strive to have the best mobile and web banking client proposition.

Commercial Banking: Our dedicated Relationship Managers advise a wide range of corporate and institutional clients; from local SME's to large Multinationals as well as Financial Institutions and Wealth Managers. We offer an extensive product range such as financing, cash management, leasing, interest-rate and currency hedging. Furthermore, we are the market leader in managing all banking relations with companies that are domiciled with professional intermediaries.

Private Banking: As a major contributor to the Private Banking business, we distinguish ourselves in the marketplace by the ability to combine a global perspective of the clients' needs and the international character of our clients' assets with a client-dedicated approach. Not only do we offer highly specialised teams for servicing our international clients, we also have a team specialised in meeting the needs of Private Banking clients from Luxembourg.

ING BANK TURKEY (AS)

Having entered the Turkish market in 2007, following acquisition of OYAK Bank, ING Bank has 330 branches and more than 5500 employees in Turkey. ING Bank Turkey offers service with best solutions to help customers manage their financial future in retail, SME & Commercial, corporate and private banking and project financing areas.

With its operational excellence approach and international service quality, along with its solid ethics and moral values, ING Bank aims to be the preferred bank for its customers and a top employer for its employees.



ING Luxembourg S.A.

52, route d'Esch
L-2309 Luxembourg
Grand Duchy of Luxembourg

T: (+352) 4499 3348

luc.verbeken@ing.lu
www.ing.lu

Jan De Nul Group



J.P.J. De Nul
CEO



David Lutty
Senior Area Marketing
Manager

People and Vessels. This is the driving force behind Jan De Nul Group. Thanks to the skilled employees and the ultra-modern fleet, Jan De Nul Group ranks at the top of the international dredging industry as well as being one of the largest civil engineering and environmental contractors.

The supporting services of the dredging, civil and environmental division enable Jan De Nul Group to perform large-scale projects to its clients' satisfaction, whether this concerns a Palm Island in Dubai, a new port facility in Australia or the construction of the new locks for the Panama Canal.

DREDGING ACTIVITIES

For more than 60 years, Jan De Nul Group has executed international dredging and reclamation projects from start to finish: capital dredging and maintenance works in ports, deepening of channels, beach replenishment, dredging rock or sand banks in open sea conditions. Supporting land reclamation works the company has extensive experience in design and construction of rock revetments.

CIVIL CONSTRUCTION

Civil works are also an important part of group activities. All key activities, from design to execution, are carried out by its own engineers and equipment, whether it concerns buildings, wastewater treatment plants, sewerage or pipe works, quay walls, tunnels, bridges, roads, locks or gravity based foundations for offshore wind turbines. This approach, combined with the technical know-how and many years of experience, ensures that Jan De Nul Group still ranks at the top of civil works in Belgium.

ENVIRONMENTAL ACTIVITIES

Soil and groundwater rehabilitation, remediation of polluted soils and sediments, environmental dredging and processing of waste and alternative raw materials: Envisan has experience in all these fields of environmental technology. Once again, Jan De Nul Group stands for an integrated approach, from design to execution, in which the Group makes use of its own equipment including its own remediation centre. Innovation, research and development are crucial for Envisan to be able to offer clients the most creative and competitive solutions to their problems.



Jan De Nul Group

34-36, Parc d'Activités de Capellen
L-8308 Capellen
Grand Duchy of Luxembourg

T: (+352) 39 89 11

info@jandenulgroup.com
www.jandenul.com

KBL European Private Bankers S.A.



Claude-Michel Boulay
Business Developer
Investment Funds & Global
Custody Services

With a multi-local presence spanning Europe, centuries of collective heritage, and a shared commitment to personalised service, KBL European Private Bankers (KBL *epb*) cares for generations.

Based on our core belief in the principle of interdependence – among our stakeholders and across our network of more than 2,000 specialist professionals in nine European markets – KBL *epb* fosters cooperation and encourages entrepreneurship.

From our central hub in Luxembourg – with the ability to share information and resources seamlessly and efficiently across our footprint – we serve our clients through an operational model that allows us to combine broad pan-European perspective and deep local insight.

Operating from Luxembourg – the largest investment fund centre in Europe and the second-largest in the world, after only the United States – KBL *epb* is an expert provider of securities services such as Global Custody. We are also specialist in the creation, domiciliation and administration of Undertakings for Collective Investment, including vanilla cash, money market, equity and bond funds to sophisticated alternative funds.

Indeed, KBL *epb* is today a leader in the Luxembourg fund industry, providing one-stop shop facilities to international fund promoters. Our Global Investor Services business line has been active for more than 30 years in investment fund set-up and administration, as well as in global custodian services.

KBL *epb* offers expert legal, fiscal and technical advice for establishing investment funds. As an experienced partner in global custody, KBL *epb* works with a sub-custodian network covering nearly 80 countries worldwide.

We also offer efficient UCI administration in collaboration with the European Fund Administration, a specialist in the administration of investment funds and pension funds, as well as unit-linked and institutional portfolios. Automated monitoring of investment policies, eligible assets, risk and performance measurements and complex valuation services are all offered as part of this package.

Through our Global Execution Services department, the Fund Manager can access all major markets and tailor-made OTC products.

59



**EUROPEAN
PRIVATE BANKERS**

KBL European Private Bankers S.A.

43, boulevard Royal
L-2955 Luxembourg
Grand Duchy of Luxembourg

T: (+352) 4797 3517

claude-michel.boulay@kbl-bank.com
www.kbl.lu

KPMG Luxembourg S.à r.l.



Lutfiye Aktan - Ozkaya
Director



Frédéric Raepers
Director, tax

KPMG is a global network of professional firms providing Audit, Tax, and Advisory services. We operate in 156 countries and have more than 152,000 professionals working in member firms around the world. With more than 1,000 employees KPMG Luxembourg's approach to relationships and service delivery is designed to help clients exploit new opportunities, improve performance and manage risk.

We aim to respond to the complex business challenges facing our firms' clients. We adopt a global approach spanning professional disciplines, industry sectors and national borders.

Our practice is organized around our Audit, Tax and Advisory practices.

AUDIT

Public trust in the capital markets is largely grounded in its confidence in the independent audit of company finances. KPMG member firms uphold the highest standards of audit integrity. We support our Audit teams with substantial resources and appropriate technology.

TAX

Our Tax services are designed to reflect client needs. We can help with the tax implications of, for example, cross-border acquisitions or a global transfer pricing strategy. Our member firms work with clients to achieve effective tax compliance, manage tax risks and control their associated costs.

ADVISORY

Our Advisory professionals help a range of organizations mitigate risk, improve performance and create value. Our member firms provide risk and financial advisory services that help clients tackle immediate issues and plan for the long term.



KPMG Luxembourg S.à r.l.

9, allée Scheffer
L-2520 Luxembourg
Grand Duchy of Luxembourg

T: (+352) 22 51 51-6609 / 6462

lutfije.aktan@kpmg.lu
frederic.raepers@kpmg.lu
www.kpmg.lu

Luxcontrol S.A.



Guy Lippert
Director Technical
Homologation

LUXCONTROL

Luxcontrol offers a large range of integrated services for the organizational and technical risk management in the fields of Quality, Health & Safety and Environment (QHSE).

The company was founded in 1978, employs 230 experts and has its headquarter in Luxembourg.

It's core market is the private and public building and construction, industry and service sector in Luxembourg. But international activities have been developed in specific niche markets.

Since 1985 our company is in automotive homologation and assists the automobile industry worldwide in accessing new markets.

Notified as a Technical Service by the United Nation Economic Commission for Europe in Geneva and at the European Commission in Brussels, Luxcontrol provides its services in close partnership with the national homologation authority, Société Nationale de Certification et d'Homologation (SNCH), acting on behalf of the Luxembourg Ministry of Transport.

THE HOMOLOGATION PROCESS

The homologation process focus on

- Component approvals (lamps, mirrors, tires etc.)

- Component fitting to the vehicle (electric/electronic sub assemblies, car audio systems etc)
- System approvals (braking, exhaust emission etc)
- Whole vehicle type approvals (WVTA) (car, bus, truck, trailer, tractor and motorcycle)

A manufacturer, anywhere in the world, can commission Luxcontrol with obtaining an EU and/or ECE type approval, commonly called E mark.

Luxcontrol will organize and witness all necessary testing and issue a technical report about the outcome.

SNCH will then issue an officially recognized certificate e13/E13, based on the technical report.

These certificates are recognized within the EU and many countries in the world.

HOMOLOGATION SERVICES

A team of multilingual engineers, all being fluent in English, German, French and some in Italian or Japanese, assists manufacturers worldwide. In our offices in Detroit, Tokyo, Luxembourg and Shanghai, we provide with proven competence and experience services such as:

- Type approval testing according to EU directives and ECE regulations
- Overall assistance in the complete approval procedure

- Document preparation in multiple languages
- Technical testing
- Assistance in the interpretation of directives, regulations and national automotive standards
- Regulation watch and permanent contacts to authorities
- Evaluation of products during R&D phase
- Certification audits of QHSE management systems (ISO 9001, ISO TS 16949, ISO 14001 and ISO 18001).

[61]

Luxcontrol has a close partnership with a Turkish certification company in order to minimize cost.



Luxcontrol S.A.

1, avenue des Terres Rouges
L-4004 Esch/Alzette
Grand Duchy of Luxembourg

T: (+352) 54 77 11 227

lippert@luxcontrol.com
www.luxcontrol.lu

Mars Logistics S.à R.L.



Taner Varan
Managing Director

MARS Logistics Group is a well-established corporate logistics company providing impeccable road freight, air freight, sea freight, rail freight, air and events logistics, project transportation, intermodal transportation, customs clearance, insurance, warehousing and all of the other logistics solutions.

Mars Logistics Group provides clients with any kind of import-export operations, road, air, sea and rail freight, customs clearance, insurance and logistics services with a professional and integrated approach. Mars Logistics is formed of Mars Logistics International Freightling Warehousing Distribution, Mars Air and Sea Cargo, Mars Logistics S.A.R.L. and Mars Insurance companies. Mars Logistics has branch offices in Tuzla, Avçılar, Bursa, Izmir Adana, Ankara, Mersin as

well as Istanbul's Ataturk, Izmir Adnan Menderes, Ankara Esenboga, Adana Sakirpasa Airports, Luxembourg, Trieste, Guangzhou and Shanghai.

Mars Logistics, with its sister companies, professional workforce of more than 1000 employees, rigid infrastructure and excellent communication network has shaped itself as company driven by full-service policy.

In 1998, Mars Logistics embarked on a Journey For Quality revealing the importance it attributes to certify modern logistical services with internationally accepted quality standards. With this passion, in the same year, Mars Logistics was the first company within its sector to obtain the ISO 9002 Quality Assurance Certificate for its bonded warehouse facilities. The warehouse was modernized in 2003 to meet ISO 9001:2000 standards. 2000 saw the initiation of Total Quality Management initiative with great

importance given in the company in adopting this philosophy at every level. Mars Logistics is also a member of the National Quality Movement, a scheme introduced by the Turkish Government.

Mars Logistics, who has a first priority as "Customer Orientedness" vision to give the best service, has been awarded with the ISO 10002 certificate and ISO 27001 certificate (Management System of Information Security), most recently in 2013.

Mars Logistics S.à R.L.

Z.I. Schéleck 2
L-3225 Bettembourg
Grand Duchy of Luxembourg

T: (+352) 26 52 10 20

tanervaran@marslogistics.com
www.marslogistics.com

Menuiserie Kraemer S.à r.l.



Marie-Thérèse Kraemer
Director



Ferd Kraemer
Director

CREATIVE CONCEPTS COMPETENT IMPLEMENTATION

Menuiserie Kraemer has been a family owned and operated business since 1928, and has a long standing tradition of quality craftsmanship.

Its dynamic management style, teamwork, and constant innovation have made Menuiserie Kraemer one of Luxembourg's leading companies in its field.

A young and dynamic team is looking forward realizing your own custom furnishing tailored to your particular needs.

OUR SPECIALITIES ARE:

- Exclusive staircases**
- Custom designed furniture**
- Individually designed solutions**



Menuiserie Kraemer S.à r.l.

8, Fraeschegaass
L-9353 Bettendorf
Grand Duchy of Luxembourg

T: (+352) 8092 1821

info@menuiseriekraemer.lu
www.menuiseriekraemer.lu

Meynioglu Law



Yusuf Meynioglu
Partner - Lawyer

MEYNIUGLU Law Firm is an independent law firm which is specialized in Business law.

The law firm is located in the Grand Duchy of Luxembourg which is known as a top-class financial center with a dynamic policy of openness to foreign investors. Luxembourg is a preferred jurisdiction for the development of financial, industrial and commercial activities due to its reputation for its social and political stability and for its attractive tax system.

MEYNIUGLU Law firm understands the needs of local and international clients. Therefore, the firm has a team of lawyers specialized fully in providing the most appropriate response to its clients.

OUR EXPERTISE

CORPORATE LAW

MEYNIUGLU Law Firm provides consultancy in the area of Company Law particularly in the following areas:

- Establishment and implantation of local and / or international structures (Incorporation of Branches, Companies...);
- Corporate restructuring transactions (mergers, divisions, acquisitions...) in both a national and international context.

- Capital transactions (capital increase and reduction, share purchases...).

COMMERCIAL LAW

MEYNIUGLU Law Firm lawyers provide consultancy services in the context of commercial law, and related contract issues.

MEYNIUGLU Law Firm is experienced in the preparation of major diverse and complex commercial contracts.

INVESTMENT FUNDS

MEYNIUGLU Law Firm's lawyers have the competence to partner their clients in the area of investment funds, as well as other financial instrument through a variety of ways.

To this end, the law firm offers the following services:

- The creation of legal structures (legal advises and writing of statutes);
- Writing of prospectus
- Support and representation before the *Commission de Surveillance du Secteur financier*.

TAXATION

MEYNIUGLU Law Firm is ready to give its expertise on all aspects of taxation.

The law firm is fully competent on a large number of both local and international taxation issues. The firm's lawyers are advising their clients on direct and indirect taxation such as VAT.

INTELLECTUAL PROPERTY

As Intellectual property has become a strategic factor for the companies' current life. MEYNIUGLU Law Firm provides consultancy and technical support services in the most appropriate way to ensure the protection of the trademarks, patents, domain names.



MEYNIUGLU LAW

Meynioglu Law

49, boulevard Royal
L-2449 Luxembourg
Grand Duchy of Luxembourg

T: (+352) 2848 0045

y.meynioglu@mlaw.lu
www.mlaw.lu

NO-NAIL BOXES



Michèle Detaille
Managing Director

NO-NAIL BOXES employs around seventy people at its installations in Wiltz. Since 1961 it has been manufacturing collapsible plywood and steel boxes that are used for packaging, transport and storage by leading European industries.

More than 85% of these boxes are made to measure to the specifications of customers operating in fields such as chemicals, metallurgy, defence and armaments, mechanical engineering, etc. in France, Benelux, Germany, Switzerland, Spain and Italy. Most of these boxes are used for the shipment of exports by land, sea and air throughout the world. The boxes comply with the standard NIMP15, and some are approved for the transport of dangerous products.

All plywood packing cases are manufactured according to an ISO 9001 certified process – a guarantee of continuous improvement.

NO-NAIL BOXES holds the RSE label (for corporate social responsibility) and is recognised as a company that integrates the three pillars of sustainable development: the social dimension and equal opportunities, governance and the environment

Environmental protection and the sustainable use of natural resources form an integral part of the philosophy of NO-NAIL BOXES. Several certifications/labels bear witness to its commitment:

- ISO 14001: demonstrates its commitment to minimizing the impact of its activities on the environment.
- SuperDrecksKëscht® fir Betriber: confirms its involvement in waste prevention, management and reduction,
- PEFC: provides proof that its collapsible PEFC-certified plywood crates contribute to sustainable forest management, meaning an environmentally appropriate, socially beneficial and economically viable approach to forest management.

NO-NAIL BOXES also holds the Made in Luxembourg label and is a member of MLQ (Luxembourg Movement for Quality).

The company belongs to the ALIPA Group, composed of 7 companies: NO-NAIL BOXES, CODIPROlux (design and manufacture of articulated lifting rings), CODIPRO (screws and bolts) ALLPACK Services and WALUPACK Services (packaging and shipping), LIFTEUROP and STAS (manufacture of lifting accessories and equipment).



NO-NAIL BOXES

Z.A. Salzbaach
B.P. 100 - L-9502 Wiltz
Grand Duchy of Luxembourg

T: (+352) 81 92 81-1
mdetaille@no-nailboxes.lu
www.no-nailboxes.lu



Paul Binsfeld

Nordparts

The company Nordparts situated in the “heart of Europe”, is specialised in industrial workshop installations. Since over two decades our core competence consists of ready for use compressed-air supplies, including production, treatment and distribution.

But we didn't content ourselves with compressed air systems: The vision was to be able to turn any empty hall into a fully operational and custom-made workplace. Over the time, we added hydraulic distribution systems, fume extraction, workshop equipment and storage.

Ultimately by further widening our portfolio with top-quality power tools, premium machine tools and, above all, the creation of our own private label for air compressors, we are finally able to reply to the growing demands of our clients. Willing and able to assist our customers with our accumulated experience and know-how, we provide custom made solutions for the most challenging projects and requirements.



Nordparts

6, route d'Arlon
L-9180 Oberfeulen
Grand Duchy of Luxembourg

T: (+352) 81 93 30-21

pol.binsfeld@nordparts.lu
www.nordparts.lu

Orangefield



Didem Batum Berghmans

Head of Turkish Desk/
Commercial Director

Orangefield is an independent global service provider with a wide range of management, administrative and trust services to private equity funds, hedge funds and real estate funds, corporate clients and private clients all over the world.

Orangefield has built an excellent reputation offering these services in an international network, working in close co-operation with different financial and legal advisors. We ensure good corporate governance and efficient management in compliance with the laws and regulations in the relevant countries.

Orangefield is ISAE 3402 Type II (formally SAS 70 Type II) compliant, demonstrating the rigorous controls and attention to detail expected in our accounting, cash management, investor reporting and compliance responsibilities. Orangefield is supervised by the Dutch Central Bank and has a Trust license.

Orangefield offers its clients a team of highly motivated professionals across the globe, anxious to get familiar with the challenges our clients face and to create the tailor-made solutions that will contribute to their further development. Our clients always come first and we

provide them with one single point of contact. Our competitive edge lies in our approach towards them, because their best interest is what we call our business.

ORANGEFIELD KEY FACTS

- Offices in 17 countries
- 450 employees worldwide
- Orangefield Group serves over 100 fortune 500 Company
- \$25 Billion and 4,000 SPV's under administration
- ISAE 3402 (Europe) and SOC 1 Level 11 (USA) compliant
- Creative outsourcing solutions
- ESG policy and high internal ethics (FCPA, UK Bribery act compliant)

ORANGEFIELD'S TURKEY DESK

Orangefield's Turkey Desk comprises a group of senior corporate lawyers and senior financial accounting officers from various practice areas, with a wealth of experience in serving Turkish clients, irrespective whether they have an operational business that need assistance or need help with their holding and finance companies.

We offer all our Turkish clients a single point of contact for all their activities worldwide who is a native speaker of the Turkish language and who has active professional experience with Turkey.

Orangefield has been servicing Turkish clients for many years and we maintain a frequent presence in Turkey in order to be close to our clients. We work in close cooperation with all legal and tax advisors ensuring that cross border structuring is carried out in full awareness of existing legal and cultural differences.

67

Orangefield group

Orangefield

40, avenue Monterey
L-2163 Luxembourg
Grand Duchy of Luxembourg

T: (+352) 49 67 67 1

didem.batum@orangefield.com
www.orangefield.com

Sales-Lentz



Marc Sales
Shareholder, Managing
Director

SALES-LENTZ

The history of Sales-Lentz goes back to the year 1948. Since then, it has remained a family owned firm and is today owned by Marc and Jos Sales. Two shareholder-managing directors, two general directors and an executive committee made up of eleven directors are responsible for governing the company's affairs.

Sales-Lentz comprises four pillars: Travel, Transport, flibco.com and Voyages Léonard, a subsidiary located in Belgium. As far as the first pillar is concerned, the company is operating twenty-two travel agencies in the Grand Duchy of Luxembourg, which amounts to a market share of approximately 24%, Belgium and France. Clients can choose among an infinite number of destinations all around the world. For business travels, Sales-Lentz has developed "Travel Pro", a business travel expert handling over 350 accounts that range from small local businesses to large multinational companies.

Regarding the transport sector, the company fleet is the largest of its kind in Luxembourg and comprises 230 public service vehicles, 93 coaches and 102 minibuses. In addition, Sales-Lentz is operating the Flexibus and NightRider services, whose concepts are based on ecological systems aimed at reducing net distances travelled, as well as the Cool Bus and the Cult Express, also known as party buses.

Furthermore, Sales-Lentz operates the flibco.com low-cost shuttle service which offers regular connections between Frankfurt Train Station, Frankfurt Main Airport, Frankfurt Hahn Airport, Charleroi Airport, Brussels City, Lille, Metz and Portugal.

In January 2011, the Luxembourgish company took over the touring company Voyages Léonard S.A. With a fleet of 32 coaches, three travel agencies and its products and catalogues available in more than 800 travel agencies, Voyages Léonard is the Belgian number one franchise tour operator.

In its business operations, Sales-Lentz aims at being recognised as "the leading company in travel and transport for Luxembourg and the Greater Region." Another important part of the Sales-Lentz corporate culture is corporate social responsibility (CSR), so as to combine a long-term economic success with protecting the environment and social responsibility. The company's commitment in this regard has been rewarded in April 2013 with the Green Motion and the Green Business Award.



Sales-Lentz

Z.A.E. Robert Steichen
4, rue Laangwiss
L-4946 Bascharage
Grand Duchy of Luxembourg
T: (+352) 23 626 367
marc.sales@sales-lentz.lu
www.sales-lentz.lu



Guy Schiltz

Director

Schiltz Architectures- Ingénieurs S.A.

SCHILTZ ARCHITECTURES- INGÉNIEURS S.A.

Founded in 1975 by Mr Guy SCHILTZ, architect and civil engineer, the company's activities are concentrated in 5 major fields:

Architectural services including project design, execution design, quality and quantity surveying, as well as financial supervising.

- Civil engineering services ranging from structural to infrastructure missions
- Consultancy and pre-design studies, helping the client to develop an up to date situation for a first approach
- City planning, urban and rural development studies
- Environmental and ecological studies, waste treatment concepts

The studies, based on a high motivated team and a state-of-the-art equipment executes its missions in all major languages.

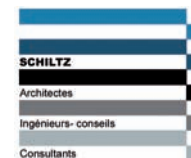

Schiltz Architectures-Ingénieurs S.A.

15, rue des Ardennes
L-1133 Luxembourg
Grand Duchy of Luxembourg

T: (+352) 48 90 67

arinschi@pt.lu

SES



Ahmet Eren

Commercial, Nordic, Baltic,
Eastern Europe & Turkey

SES is a world-leading satellite operator providing reliable and secure satellite and ground communications solutions to broadcast, telecom, corporate and government customers worldwide and in Turkey.

SES owns and operates a fleet of 54 geostationary satellites (Status: September 2013) that are complemented by a network of teleports and offices located around the globe. This far-reaching infrastructure enables our customers to reach 99% of the world's population and places SES at the heart of the global communications chain. For Turkey, SES is operating the ASTRA 1G satellite from

the orbital location of 31.5° East. Later in 2013 the all new ASTRA 5B satellite will be launched to serve the Turkish market from the same orbital location.

SES is in particular successful in serving the Broadcast industry and major customers include TRT Turk, BSkyB, Canal+, Echostar, Sky, Viacom, RTL, ARD/ZDF and many others. Also, SES is successfully operating an end-consumer TV platform in Germany (HD+).

SES is headquartered in Luxembourg and operates worldwide through dedicated regional teams. We are listed on Euronext Paris and on the Luxembourg Stock Exchange (SESG).

Turkey is a major growth market in our industry and SES would like to expand its local activities with Turkish customers, market partners and Institutions. SES in particular wishes to grow its business with Turkish strategic partners who are interested to team up for procuring and operating Television business or other communications solutions inside and outside Turkey.

Follow us:

www.ses.com

[Twitter.com/SES_Satellites](https://twitter.com/SES_Satellites)

[Facebook.com/SES.YourSatelliteCompany](https://facebook.com/SES.YourSatelliteCompany)

[Youtube.com/SESVideoChannel](https://youtube.com/SESVideoChannel)

SES

your satellite company

Contact in Turkey:

Maya Akar Center, Swiss Offices
Buyukdere Cad NO:100-102 80280
Esentepe, Istanbul, Turkey

T: (+90) 212 318 90 93 / 94

ahmet.eren@ses.com
www.ses.com

SES

Contact at Luxembourg headquarters:
Château de Betzdorf, L-6815 Betzdorf
Grand Duchy of Luxembourg

T: (+352) 710 725 278

thomas.merz@ses.com
www.ses.com

Société Générale Bank & Trust Luxembourg – SGBT



Xavier Blouin
Member of the Management
Board

Drawing on its history and capacity for innovation, SGBT has developed all the capabilities of a multi-specialist bank, offering services to business customers, institutional investors (Securities Services) and high net worth individuals (Private Banking) via its highly active trading room. Present since 1893, SGBT is the oldest foreign banking institution in the Grand Duchy and Societe Generale celebrates this year its 120 years in Luxembourg.

PRIVATE BANKING

The Societe Generale Private Banking (SGPB) teams are integrated within SGBT, the longest-standing foreign banking entity located in Luxembourg. SGBT offers you the benefits of a long tradition of private banking services in the euro zone's leading centre for international private banking.

With more than 250 active private banking employees, along with specialists in international wealth engineering and asset management, we are a major player in Societe Generale group's global network, SGPB.

MARKETS ACTIVITIES

SGBT's trading room is particularly active in providing services to business customers, institutional investors and private clients. It houses part of the Mar-

ket Solutions centre of expertise used by all SGPB entities worldwide. Market Solutions offers the expertise of 150 financial specialists, providing sourcing, technical advice, execution and follow-up of cross-asset market solutions. In 2013, SGPB was named Best Private Bank for its Structured Products offer in Western Europe for the 9th year in a row as well as Best Private Bank in Luxembourg for its offer in Structured Products by the financial magazine Euromoney.

CORPORATE SERVICES

SGBT is able to assist local companies and major international groups in expanding their businesses throughout their life cycle. Its customised offering covers the largest possible range of business requirements, from daily cash management to the implementation of structured financing solutions and fixed-income investment supports guaranteed by our specialised Luxembourg subsidiaries.

- commercial banking
- financial engineering
- cash management (domestic and international)

In addition to its local intervention capacities, it also benefits regularly from the international network of the Societe Generale group.

SECURITIES SERVICES

Integrated in the Societe Generale Securities Services network. In Luxembourg, Securities Services offers investors and institutional clients a wide variety of securities services, that are adapted to the latest financial markets and regulatory trends:

- Clearing services
- Custody and trustee services
- Liquidity management
- Fund administration and asset servicing
- Fund distribution services
- Global issuer services

[71]



Société Générale Bank & Trust

**Société Générale Bank & Trust
Luxembourg – SGBT**

11, avenue Emile Reuter
L-2420 Luxembourg
Grand Duchy of Luxembourg

T: (+352) 47 93 11 208

xavier.blouin@socgen.com
www.sgbt.lu

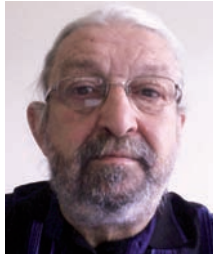

Gommaar Timmermans
General Manager

Solicom S.A.

Strong of his 35 years of experience in the Polyethylene market SOLICOM developed, as first in the European market in 1999 a wide standard and flame retardant shrink-wrapping film VeriSafe®, for scaffold encapsulation and large volume packaging. This to create the perfect work conditions inside as to protect the environment for contamination. Today we can be considered as market leader in those applications. VeriSafe® films are a worldwide reference in the area of Petrochemicals, Ship building, blast and painting and meet the highest requirements.



Solicom S.A.

1, rue de Steinfort
L-8371 Hobscheid
Grand Duchy of Luxembourg

T: (+352) 26 95 72 56

info@solicom-verisafe.com
www.solicom-verisafe.com

Streff



Max Chorus
Managing Director

STREFF's traditional activity is the moving of household goods for private and corporate customers. The world wide moving services are archived in co-operation with partner companies who are the leaders in their local markets and provide the best services expected by customers.

In addition we can assure a full relocation service. This offer of service is for individuals as well as for company staff and their families who need to adapt quickly and in an efficient way to their new environment.

Another important part of our business is the office moving. In order to achieve a minimum disturbance of our customers own business we have invested in suitable equipment to ease the handling and speed up the transfer of the goods to be moved.

Since 2005 Streff offers all kind of Data Protection Services including archive logistics, electronic archiving and all kind of destruction of documents and data media. Therefore we have achieved the status of PSF (provider of the financial sector) from the Luxembourg Ministry of Finance to ensure security and data protection.

Streff is the only company providing container loading at floor level by window or balcony and outside elevators up to 45 m length. Archive and PC trolleys, heavy item lifter for safes and full filling cabinets are only a few of the used special equipment.

With a total capacity of about 165.000 m³ Streff operates five warehouses. Here we provide containerized furniture storage, archive storage and document destruction services for our customers.

This allows us to load, seal, store and redeliver all goods entrusted in our care without individual physical handling in and out of storage, which assures the integrity of the shipment and reduces the risks of damages and of course the handling cost.

Apart from palletized and wooden container storage, our speciality is to store fully loaded steel shipping containers (from 20 foot up to 45 foot and up to 30.000 kg each) inside of our temperature controlled warehouses.

At Streff all members of staff are focused on the highest level of quality. With more than eight hundred feedbacks per year we prove our quality standards continuously. You'll find our monthly quality report under streff.lu.

In 2008 we have been awarded with the "**Prix Luxembourgeois de la Qualité**".



Streff

138, route d'Arlon
L-8008 Strassen
Grand Duchy of Luxembourg

T: (+352) 31 09 21

max.chorus@streff.lu
www.streff.lu

Transalliance



Francis Castelin
Managing Director -
International Division

Transalliance is a major European operator in the Transport and Logistics sector. With its Head Office based in Luxembourg, Transalliance today employs almost 4 000 people, operates a fleet of around 6 500 vehicles and manages some 700 000 m² of warehouse space.

The Transalliance Group stands as an industry reference constantly adapting to changes, both economic and ecological, to be better able to respond to the evolving requirements of its customers.

Transalliance operating system is based on a series of Business Units that cover the whole range of services offered in the International logistics and transport sector.

TRANSALLIANCE TRANSPORT

Currently operating a fleet of more than 6 500 vehicles along with 2 900 trained drivers, the company is able to offer an unequalled service including:

- Solutions to all your road and rail transport requirements
- Flow management

- Palletised freight distribution
- Specialised distribution networks
- Dedicated on-fleet.

With its far-ranging transport network and warehouses spread across Europe, Transalliance provide extensive cover from Portugal to Russia and from the UK to Turkey.

TRANSALLIANCE LOGISTICS

Beginning with warehouse design and layout, Transalliance brings more than 20 years of experience to providing high value logistics and offer exceptional levels of service in:

- Production logistics: optimized factory flows
- Distribution logistics: keeping costs to an absolute minimum and providing increased profitability
- Packaging logistics: ensuring ease of flow and reliability in packaging operations.

TRANSALLIANCE DESIGN

In-depth analysis and consulting services for a more efficient supply chain solution.

Full range of services from design, implementation and optimization of your transport plan to tailor-made audits, modeling, feasibility studies and project management.



Transalliance

Z.I. Riedgen - Ancien Site WSA
L-3451 Dudelange
Grand Duchy of Luxembourg

T: (+352) 661 250 550

francis.castelin@transalliance.fr
www.transalliance.fr



Alexandre Taskiran
Partner &
Chief Financial Officer



Ritsaert Trampe
Head of Business
Development

Trustconsult S.A.

TrustConsult Group is a mid-sized Luxembourg originated, dedicated Trust House active in cross-border Corporate and Tax Structuring, with an international presence in several key jurisdictions including Brussels, Luxembourg, Geneva, Hong Kong, Shanghai and Istanbul.

We establish and manage regulated and non-regulated entities, on behalf of wealthy individuals and corporate groups.

We are unique by combining international presence, local expertise and operations, and are committed to providing a personalized and responsive services enabling fast and reliable decision making.

75



Trustconsult S.A.

127, rue de Mühlenbach
L-2168 Luxembourg
Grand Duchy of Luxembourg

T: (+352) 26 78 26 26

ritsaert.trampe@trustconsultgroup.com
alexandre.taskiran@trustconsultgroup.com
www.trustconsultgroup.com

United International Management S.A.



Sinan Sar
Manager

BACKGROUND

United Trust is a modern financial-services company, established in 2006. Our mission is to offer financial knowledge and commitment to clients—in service to transacting solid business, transparently.

United Trust is part of the United Group, which provides Trust and Banking services to clients internationally. United Trust's offerings include Corporate Services, Private Wealth and Trust Services, Fund Services, Environmental Markets, Risk Management, as well as Marine and Aviation Services.

UNITED TRUST CORPORATE VALUES

Our creed as a company is transparency. For United Trust, doing good business means mutual cooperation with clients, disclosing our financial interests to each other from the start of the business relationship.

We work openly with each person we deal with: private individuals and decision-makers within companies; fund initiators and investors; accountants and lawyers; tax professionals and advisors.

UNITED TRUST SERVICE OFFERING

United offers modular financial services. This allows clients the flexibility to access individual services or a complete package. We provide:

- Corporate Services
- Private Wealth and Trust Services
- Fund Services
- Environmental Markets
- Risk Management
- Marine and Aviation Services

All United offices are fully licensed and are supervised by amongst others the Commission de Surveillance du Secteur Financier in Luxembourg, the Financial Conduct Authority in the United Kingdom and the Dutch Central Bank in the Netherlands. United Fund Services operates since 2011 under new SSAE 16 standard, SOC I Type II, the highest industry quality standards on processes, controls and service capability.

Our teams have vast experience of dealing with the compliance and regulatory bodies in their jurisdiction. To our clients, this means a team that can provide solutions and flawless execution to the most complex financing and corporate planning cases.

UNITED TRUST INDUSTRY EXPERTISE

United Trust has solid and longstanding industry experience in working with Turkish corporate and private clients active in sectors that range from real estate, hotel and tourism to agriculture, consultancy and financial markets, and from telecom, transportation and logistics to steel, distributorship and construction.

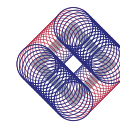

united trust

United International Management S.A.

5, Avenue Gaston Diderich
L-1420 Luxembourg
Grand Duchy of Luxembourg

T: (+352) 27448 - 1

info@united-itrust.lu
www.united-itrust.com

Wildgen, Partners in Law



Mevlüde-Aysun Tokbag
Partner

Since 1923, WILDGEN, Partners in Law has been at the heart of law practice in Luxembourg. It is today one of the best known and well-respected law firms in Luxembourg, possessing a strong track record and continuing to offer sound technical expertise.

WILDGEN, Partners in Law, is fully committed to being a leading and reliable full-service law firm in Luxembourg and to combining outstanding quality and unrivaled client care. For decades now, we have served our clients as a full-service corporate, financial, tax, and business law firm; we continue to assist them in achieving success with their goals.

We embrace commercial and ethical principles such as being transparent and efficient in the work we deliver, flexible and innovative in the way we deliver it, and professional and respectful in every client relationship. We train our lawyers to think strategically and legally for our clients.

Awarded on many occasions, our teams offer a wealth of experience and a strong, long-standing track record in advising on cross-border transactions. We regularly represent Fortune 500 companies and a wide variety of closely and publicly held corporations, partnerships, emerging businesses and individuals, investment funds, private equity houses as well as leading banking and financial institutions and leading insurance and reinsurance service providers.

We put the stress on the values of our profession in a modern and demanding world: customer-focused approach, excellence, ethics, pro-activity and respon-

siveness and enjoy a solid reputation in a wide range of practice areas:

> Administrative Law, Aviation & Maritime, Banking & Finance, Capital Markets, Corporate Finance, Corporate Law, Employment and Pensions, Energy, Insurance & Reinsurance, Intellectual Property & Telecommunications, Media and Technologies, Investment Funds, Islamic Finance, Litigation and Arbitration, Mergers & Acquisitions, Private Equity and Venture Capital, Restructuring & Insolvency, Real Estate, Securitisation, Tax.

77



Wildgen, Partners in Law

69, boulevard de la Pétrusse
L-2320 Luxembourg
Grand Duchy of Luxembourg

T: (+352) 40 49 60 1

lawyers@wildgen.lu
www.wildgen.lu

STATE
VISIT
TO
TURKEY

18-22 November 2013

The Chamber of Commerce of the Grand Duchy of Luxembourg is proud to present the Luxembourg Companies at the Official Mission to Turkey and hopes that numerous fruitful business contacts will be established with local companies. The Chamber of Commerce is a service provider to all those concerned with any commercial, financial or industrial activity in Luxembourg. For enquiries, please feel free to contact the International Affairs of the Chamber of Commerce.



**The Chamber of Commerce
of the Grand Duchy of Luxembourg**

7, rue Alcide de Gasperi
L-2981 Luxembourg
Grand Duchy of Luxembourg

T: (+352) 42 39 39 1
international@cc.lu

www.cc.lu / www.cc-tv.lu

Company profiles in this brochure were provided by the International Affairs of the Chamber of Commerce of the Grand Duchy of Luxembourg.

Useful addresses

MINISTRY OF STATE

4, Rue de la Congrégation - L-1352 Luxembourg
T: (+352) 2478-2478 - F: (+352) 46 17 20
www.etat.lu

MINISTRY OF FOREIGN AFFAIRS

5, Rue Notre Dame - L-2911 Luxembourg
T: (+352) 2478-2300 - F: (+352) 22 31 44
www.mae.lu

MINISTRY OF THE ECONOMY AND FOREIGN TRADE

19-21, Boulevard Royal - L-2914 Luxembourg
T: (+352) 2478-4106 - F: (+352) 46 04 48
www.investinluxembourg.lu

MINISTRY OF FINANCE

3, Rue de la Congrégation - L-1352 Luxembourg
T: (+352) 2478-2600 - F: (+352) 47 52 41
www.mf.public.lu

MINISTRY OF SUSTAINABLE DEVELOPMENT & INFRASTRUCTURE

4, place de l'Europe - L-1499 Luxembourg
T: (+352) 2478-4400 - F: (+352) 22 85 68
www.developpement-durable-infrastructures.public.lu

CHAMBER OF COMMERCE OF THE GRAND DUCHY OF LUXEMBOURG

7, Rue Alcide de Gasperi - L-2981 Luxembourg
T: (+352) 42 39 39-310 - F: (+352) 42 39 39-822
international@cc.lu
www.cc.lu

LUXEMBOURG FOR BUSINESS

19-21, Boulevard Royal - L-2914 Luxembourg
T: (+352) 2478-4116 - F: (+352) 22 34 85
info@luxembourgforbusiness.lu
www.luxembourgforbusiness.lu

LUXEMBOURG FOR FINANCE

12, Rue Erasme – L-1468 Luxembourg
T: (+352) 27 20 21-1 - F: (+352) 27 20 21-399
lff@lff.lu
www.luxembourgforfinance.lu

EMBASSY OF THE GRAND DUCHY OF LUXEMBOURG TO TURKEY

Mrs. Arlette Conzemius, Ambassador
Resit Galip Caddesi 70/2
TR - 06700 Gaziomanpasa Ankara
T: (+90) 312 45 91 400 - F: (+90) 312 43 65 055
ankara.amb@mae.etat.lu
<http://ankara.mae.lu/en>

EMBASSY OF TURKEY TO LUXEMBOURG

M. Celalettin Kart, Ambassador
49, rue Sigguy vu Lëtzebuerg
L-1933 Luxembourg
T: (+352) 44 32 81 - F: (+352) 44 32 81 134
ambassade.luxembourg@mfa.gov.tr
<http://luksemburg.be.mfa.gov.tr/>

OFFICE OF THE ECONOMIC AND COMMERCIAL ATTACHE FOR THE WALLOON REGION

Mr. Eric Bletard
c/o Belgian Consulate General
Siraselvililer caddesi 39
TR - 34443 Taksim Istanbul
T: (+90) 212 29 39 350 / (+90) 212 29 39 353
F: (+90) 212 24 35 074
info@awex-istanbul.com

Luxembourg for Business

19-21, Boulevard Royal
L-2914 Luxembourg
Grand Duchy of Luxembourg
T: (+352) 24 78 41 16
F: (+352) 22 34 85
info@luxembourgforbusiness.lu
www.luxembourgforbusiness.lu

Luxembourg for Finance

12, rue Erasme
L-2019 Luxembourg
Grand Duchy of Luxembourg
T: (+352) 27 20 21-1
F: (+352) 27 20 21 399
lff@lff.lu
www.luxembourgforfinance.lu

Lüksemburg'dan Türkiye'ye Ticaret Heyeti

18-22 Kasım 2013

Discover Luxembourg

Istanbul

Ankara



Altesleri Lüksemburg
Büyük Dükü ve Büyük
Düşesi

© Cour grand-ducale/Lola Velasco

Luc Frieden
Maliye Bakanı
Basın ve İletişim Bakanı



Etienne Schneider
Ekonomi ve Dış Ticaret Bakanı





İşte Lüksemburg...

Güvenilir değerlere sahip, küçük bir ülke.

Son yıllarda Lüksemburg, finans, lojistik, otomotiv parçaları, ICT, fen bilimleri ve yenilenebilir teknolojiler alanında önemli bir merkez haline geldi. Avrupa'nın tam kalbinde yer alan Lüksemburg, yaklaşık 500 milyonun üzerindeki tüketiciye sahip olan Avrupa pazarına açılan bir kapı niteliğindedir. Büyük Dukalık'ın çevresi, Avrupa kıtasının en endüstrileşmiş üç ülkesi olan Almanya, Fransa ve Belçika ile çevrilidir. Lüksemburg'un stratejik konumu sayesinde AB'nin gayri safi milli hâsılasının % 80'ine, yarı çapı 700 km olan bir alan içinde ulaşılabilir.

DÜNYAYA AÇIK

Lüksemburg, piyasaların ve karar verme merkezlerinin yakınında konumlanmaktadır. Bugün Lüksemburg'dan Paris'e hızlı trenle yaklaşık 2 saatte, Londra ve Milano'ya hava yoluyla 90 dakikada, Frankfurt'a ise, 30 dakikalık bir uçuşla ulaşılabilir. Lüksemburg'a daha yakın yerler, komşu ülkeler, "Büyük Bölge"nin bir kıs-

mını oluşturmaktadır ki bu da Lüksemburg'u ekonomik bir dinamo haline getirmektedir. Bu bölge yalnızca her gün komşu ülkelerden iş amacıyla sınırı geçen 150 bin kişi için zengin bir yetenek kaynağı olmayıp, aynı zamanda tanıdık bir piyasadır.

YETENEKLİ KİŞİLER İÇİN BİR MIKNATIS

Hem uzun süreli göçmenler hem de iş nedeniyle komşu ülkelerden geçen kişiler Lüksemburg'u bilgi ithalatı konusunda uzman bir ülke haline getirmektedir. Ülkede yaşayan yarım milyon kişinin, % 44'ü Lüksemburglu değildir. Buna ek olarak, ülkede çalışan 368.400 kişinin % 42'si ülkede ikamet etmeyip, ülke dışından günlük gelen kişilerden oluşmaktadır. Bu da genel olarak ülkede bulunan iş gücünün üçte ikisinin, yurtdışından gelenlerden oluştuğu anlamına gelmektedir. Sınır ötesi düşünme, hareketlilik ve işgücünün kozmopolit yapısı, böylelikle Büyük Dukalık'ın yüksek verimliliğine katkıda bulun-

Lüksemburg "Büyük Bölge"nin ekonomik dinamosudur.

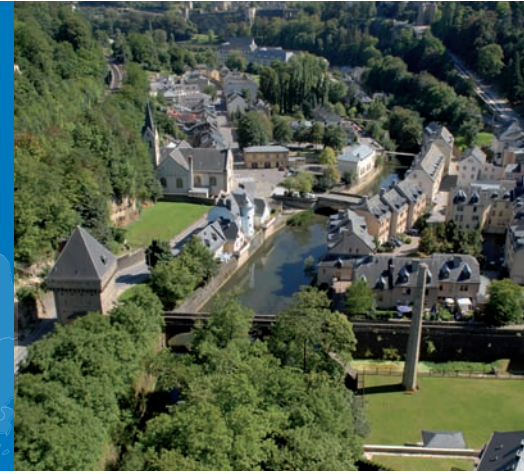
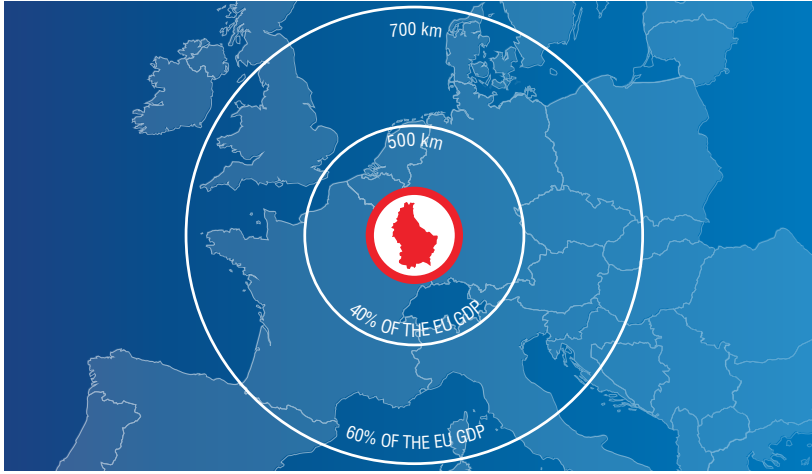

maktadır. İş gücünün dil becerileri şirketlerimize gururla şu iddiayı sağlar: Biz müşterilerimizle aynı dili konuşuruz.

CEZBEDEN BİR İŞ ORTAMI

Siyasal ve sosyal istikrarı, yetenekli ve çok dilli iş gücü, son teknolojik altyapısıyla, pazarlara mükemmel bağlantısı, avantajlı hukuki ortamı ve cezbedici vergi olanakları sayesinde Lüksemburg, Avrupa'da iş yapmak için oldukça istisnai değerler ve fırsatlar yelpazesi sunmaktadır.

Bu stratejik konumu sayesinde Lüksemburg, dünyanın önde gelen şirketlerini cezbetmiştir. Bundan dolayı birçok şirket merkezlerini Büyük Dukalık'da açmıştır. Bu küresel şirketler arasında dünyanın en büyük çelik üreticisi; ArcelorMittal, uydu iletişim devleri; SES ve Intelsat, otomotiv parçaları üreticisi Delphi (Elektrikli tren Sistemleri) çikolatacı Ferrero, Avrupa'nın önde

gelen radyo ve televizyon yayıncısı RTL grubu, internet ses ve video çağrı sağlayıcısı; Skype ile kıtalararası hava taşımacılık lideri; Cargolux uluslararası havayollarının yanı sıra Mars Lojistik Grubu, Türk Havayolları veya Garanti Bankası gibi Türk şirketleri de bulunmaktadır.

BAŞARI HİKAYESİNİN ARKASINDAKİ GERÇEKLER

Kalkınmış ülkeler arasında en zengin ülke olarak yer alan Lüksemburg. Bu büyük başarı, küresel ölçekte ikinci sırada yer alan yatırım fonu ile altıncı sırada yer alan özel bankacılık alanlarını barındıran ve yüksek verimlilikte çalışan Dünya standartlarındaki finans sektörü sayesinde gerçekleşmiştir. Diğer çeşitli finansal alanlar bu karmaya katkıda bulunarak, destekleyici hizmet şirketleri ile birlikte toplam üretimin % 50'sini oluşturmaktadırlar. Ekonominin geri kalanı yer-



li ve yabancı pazarlar için yüksek katma değer getiren mal ve hizmetleri karşılamaya odaklanmaktadır. Tüm bu faaliyetler içerisinde, yetenekli, birden fazla dil bilen insanların varlığı ve huzurlu bir iş ortamı Lüksemburg'un başarı hikâyesinin anahtarlarını oluşturmaktadır.

Gerekli yardımı sağlamaya istekli olan hükümet, aynı zamanda, şirketlerin katma değer yaratabilmesi için müdahaleci olmamaya da özen göstermektedir. İşletme vergileri oldukça düşük olan ülke, genel işletme vergilerinin cazibesi açısından 183 ülke arasında 14. sırada yer almaktadır. Ayrıca Lüksemburg, mali yükümlülüklerin yerine getirilmesi için gerekli süre bakımından, AB ülkeleri arasında en hızlısıdır. Bunun dışında, ek istihdam masrafları bakımından, AB içerisinde en az maliyete sahip

olanlardan biridir. Örneğin, bir PwC anketine göre, işverene toplam %114'lük maliyetli, evli ve iki çocuklu birinin, brüt maaşının % 71'i cebine girerken, bu rakam Almanya'da takriben %119'a %62, Fransa'da ise %191'e % 71'dir.

Katılımcı endeksi

Lüksemburg ticaret heyetinin ziyareti, Altesleri Lüksemburg Büyük Dükü ve Büyük Düşesinin Türkiye'ye resmi ziyaretleri kapsamında organize edilmiştir

Organizatörler

Lüksemburg Büyük Dukalığı Ticaret Odası

Pierre Gramegna

Genel Direktör, Başkan, Lojistik Topluluğu

Carlo Thelen

Direktör – Uluslararası İlişkiler/ Yönetim Kurulu Üyesi

Edith Stein

Danışman - Uluslararası İlişkiler

Violaine Mathurin

Ataşe - Uluslararası İlişkiler

Luxembourg for Business

Carole Tompers

Genel Sekreter

Kim Miranda

Proje Müdürü

Luxembourg for Finance

Nicolas Mackel

CEO

Eleanor de Rosmorduc

Baş Danışman
Market Intelligence

Sophie Henry

Etkinlik Yöneticisi

Caroline Hoeltgen

Etkinlik Yöneticisi

Resmi Görevliler

Ekonomi ve Dış Ticaret Bakanlığı

Daniel Liebermann

Director - Directorate Logistics

Michèle Schmit

In charge of Economic missions

Maliye Bakanlığı

Marny Schmitz

Adviser, Deputy - Head of Cabinet

Véronique Piquard

Communications Adviser Cabinet

Küçük ve Orta Ölçekli İşletmeler ve Turizm Bakanlığı

Max Nilles

Conseiller de Direction Département des Transports
Chargé de direction Navigation fluviale et Logistique

Büyükelçilik

Lüksemburg Türkiye Büyükelçiliği

Arlette Conzemius

Büyükelçi

Claude Trierweiler

Misyon Şefi Yardımcısı

Esra Uyanusta-Misrahi

Ekonomi Danışmanı

Dernekler

Lüksemburg Fon Endüstrisi Derneği

Marc Saluzzi

Başkan

Pierre Oberlé

İş Geliştirme Müdürü

ATTF – Finansal Teknoloji Transfer Kurumu

Patrick Wallerand

Uluslararası Programlar Direktörü

Lojistik Topluluğu

Alain Krecké

Yönetici

Fedil – Lüksemburg Merkez

Robert Dennewald

Başkan
Başkan Yardımcısı Lüksemburg Büyük Dukalığı Ticaret Odası

Lüksemburg Menkul Kıymetler Borsası (Lmkb)

Robert Scharfe

Yönetim Kurulu Başkanı

Luxinnovation

Ian Cresswell

Kıdemli Yönetici Danışmanı

Laurent Federspiel

Lüksemburg Malzeme Grubu Müdürü

Türkiye Lüksemburg İş Kulübü

Zeynep Aslan

Başkan

İş Adamları Heyeti

3P AUTOMATION S.A.

Carsten Meier
Genel Müdür

Joachim Nels
Genel Müdür

ArcelorMittal

Erim Tođrul
Genel Müdür ve Yönetim Kurulu Başkanı

Arendt & Medernach

Bishr Shibliq
Dubai Şubesi Başkanı

Bonn Steichen & Partners

Fabio Trevisan
Ortak

Banque Privée Edmond de Rothschild Europe

Laurent Gorgemans
İş Geliştirme Birinci Başkan Yrd.

Capita Fiduciary S.A.

Kemal Akyel
Senior Manager

Cargolux Airlines International S.A.

Henning zur Hausen
Baş Başkan Yrd. Yönetim Kurulu Üyesi

Myriam Diederich
Satış Alan Müdürü

Garry Neu
Müdür, Pazarlama & Gümrük Tarifeleri

Berati Bülent İlhan
Azerbeycan Genel Muduru, Kazakistan &
Gurcistan ve Türkiye Bolge Muduru

Nursel Guven
Hissedar ve Idari Direktör

CFL cargo

Fernand Ripinger
CEO

Peter Van der Jeugd
Ticari Direktör CFL Multimodal

Marc Polini
Atanmış CEO

Champ Cargosystems S.A.

John Johnston
CEO

Arnaud Lambert
Başkan Yardımcısı Global Solutions Delivery
Küresel Çözümlerin Sağlanması

CLdN CARGO

Michel Cigrang
CEO

Clearstream

Michel Barbancey
Yetkili Müdür, Avrupa İlişkileri Yönetimi

Marco Caligaris
Başkan Yardımcısı, Avrupa İlişkileri Yönetimi

CODIPRO

Denis Monhonval
Teknik ve Satın Alma Müdürü

CTI Systems S.A.

René Jost
İcra Kurulu Başkanı (CEO)

Drees & Sommer

Maximilien Ast
Genel Müdür, Drees & Sommer Luxembourg
SARL

Mustafa Kösebay
Kıdemli Proje Ortađı, Drees & Sommer Infra
Consult und Entwicklungsmanagement GmbH

Edison Capital Partners S.A.

Georges Weyer
Satış Direktörü

Eiger Ventures International S.à r.l.

Gauthier de Biolley
İdari Ortak

Excellia Consult

Dominique Nemery
İdari Direktör

EY

Anja Grenner
Yardımcı Direktör – İş Geliştirme Alternatif
Varlıklar

FELTEN & Associés

Bernard Felten
Ortak – Avukat

Canan Cetin
Avukat

Fuchs et Associés Finance

Zeynep Aslan
Türkiye Masası Müdürü

Geopartner S.à.r.l

Volker Eitner
İdari Direktör

Ferdinand Stölben
Ortak

IMMO Luxembourg

Murat Mutlu
Genel Müdür

ING Luxembourg S.A.

Luc Verbeken
CEO/İdari Direktör

Jan De Nul Group

J.P.J. De Nul
CEO

David Luty
Senior Area Marketing Manager

KBL European Private Bankers S.A.

Claude-Michel Boulay
İş Geliştirici Yatırım Fonları ve Global Saklama

KPMG Luxembourg S.à r.l.

Lutfiye Aktan - Ozkaya
Direktör, Bağımsız Denetim

Frédéric Raepers
Direktör, Vergi

Luxcontrol S.A.

Guy Lippert
Teknik Homologasyon Direktörü

Mars Logistics S.à r.l.

Taner Varan
İdari direktör

Menuiserie Kraemer S.à r.l.

Marie-Thérèse Kraemer
Direktör

Ferd Kraemer
Direktör

Meynioglu Law

Yusuf Meynioglu
Ortak - Avukat

NO-NAIL BOXES

Michèle Detaille
İdari Direktör

Nordparts

Paul Binsfeld
Şirket Sahibi

Orangefield

Didem Batum Berghmans
Türk Masası Başkanı - Ticari Direktör

Sales-Lentz

Marc Sales
Hissedar, Genel Müdür

Schiltz Architectures- Ingénieurs S.A.

Guy Schiltz
Direktör

SES Astra AB Türkiye Ofisi

Ahmet Eren
Türkiye Ülke Müdürü

Société Générale Bank & Trust Luxembourg – SGBT

Xavier Blouin
Yönetim Kurulu Üyesi

Solicom S.A.

Gommaar Timmermans
Genel Müdür

Streff

Max Chorus
Genel Müdür

Transalliance

Francis Castelin
Genel Müdür– Uluslararası Bölüm

Trustconsult S.A.

Alexandre Taskiran
Ortak & CFO - Mali İşler Genel Müdürü

Ritsaert Trampe
İş Geliştirme Başkanı

United International Management S.A.

Sinan Sar
Müdür

Wildgen, Partners in Law

Mevlûde-Aysun Tokbağ
Ortak

LÜKSEMBURG'DAN
TÜRKİYE'YE
TİCARET HEYETİ
18-22 Kasım 2013

Organizatörler



Pierre Gramagna
Genel Direktör
Başkan, Lojistik Topluluğu



Carlo Thelen
Direktör – Uluslararası
İlişkiler/ Yönetim Kurulu
Üyesi



Edith Stein
Danışman -
Uluslararası İlişkiler



Violaine Mathurin
Ataşe -
Uluslararası İlişkiler

Lüksemburg Büyük Dukalığı Ticaret Odası

Lüksemburg Büyük Dukalığının bağımsızlığını kazanmasından sadece 2 yıl sonra, Kral Büyük Dük II. William, 1 Ekim 1841'de bir karar yayınlarak, Ticaret Odası'nı kurdu. Bu artık, kendi ilişkilerini idare etmesi gereken bir devletin, ilk özerklik emaresini gösteriyordu. Girişimciler artık menfaatlerini gözetecek bir kuruma sahip-tiler. Rol ve görevler ilk kez, seçimle işbaşına gelecek mesleki odalar kuran 4 Nisan 1924 tarihli kanunla onaylandı. Ticaret odalarını düzenleyen bu yasal çerçeve, 26 Ekim 2010 tarihli kanunla kapsamlı şekilde iyileştirildi ve yeniden yapılandırıldı.

Tarım ve el sanatları hariç, tüm iş sektörlerini ve devlet kurumlarını bir araya getiren mesleki bir resmi kurum olan Ticaret Odası, kuruluş gerek-

çesine sahip çıkarak bağlı şirketlerinin menfaatlerini koruma görevini yerine getirmektedir.

Üye şirketler bazı durumlarda hususi ve sektörel menfaatlerinin peşine düşebileceklerinden, Ticaret Odası tüm üyelerine adil davranmaya özen göstererek, üyelerinin ekonomik çıkarlarının dile getirilmesini, onları temsil etmeyi ve savunmayı asıl görevi olarak görmektedir. Sektörel menfaatler ancak Ticaret Odası'nın, diğer üye şirketlerinin menfaatleri ile çatışmıyorsa takip edilebilir.

Lüksemburg Büyük Dukalığında, Ticaret Odası üyeliği, tüm serbest çalışan bireyler, ticari şirketler ve yabancı şirketlerin Lüksemburg'da açılan ticari, mali veya endüstriyel faaliyet gösteren şubeleri için zorunludur.

Ticaret Odası, toplam istihdamın % 75'ini ve GSMH'nin % 80'ini temsil eden 50,000'den fazla üyeye sahiptir.

Uluslararası İlişkiler, Ticaret Odası'nın beş bölümünden birini oluşturmaktadır. Ana görevi, dış pazarlardaki şirketleri desteklemektir. Yeni pazarların fethedilmesindeki bu aktif destek, ekonomik tanıtım görevlerini de kapsayan çok boyutlu bir alan teşkil etmektedir.

Neticede, Uluslararası İlişkiler bölümü, yabancı heyetleri kabul eder ve dış piyasalarla bağlantılı uzman tavsiyesi önerir. Ayrıca çevrim içi mevcut olan (<http://guidedumarche.cc.lu>) ve yurtdışına açılmak isteyen yüzlerce Lüksemburg'lu şirketin sıralandığı bir Piyasa Rehberi yayınlamaktadır.

Yine Uluslararası İlişkiler bölümünün bir parçası olan, Lüksemburg İhracat Kredi Birimi (the Office du Ducroire, www.ducroire.lu); ihracatçılara, hem kredi sigortası hem de finansal yardım ve tavsiye konularında eşsiz bir hizmet sunmaktadır.

Lüksemburg Büyük Dukalığı Ticaret Odası, *Luxembourg for Business* ve *Luxembourg for Finance* kurumlarının, kurucu üyesidir.



Lüksemburg Büyük Dukalığı Ticaret Odası

7, rue Alcide de Gasperi
L-2981 Luxembourg
Grand Duchy of Luxembourg

T: (+352) 42 39 39 1
international@cc.lu
www.cc.lu / www.cc-tv.lu

Luxembourg for Business



Carole Tompers
Genel Sekreter



Kim Miranda
Proje Müdürü

Luxembourg for Business, Nisan 2008'de Ekonomi ve Dış Ticaret Bakanlığı, KOBİ ve Turizm Bakanlığı, Ticaret Odası, Lüksemburg İhracat Kredi Birimi (the Office du Ducroire), Ulusal Kredi ve Yatırım Kurumu (SNCI), Zanaatkarlar Odası ve Lüksemburg İş Federasyonu'nun (Fedil) teşebbüsleriyle kuruldu.

Hem kamu hem de özel sektörün güçlü yönlerine güvenen *Luxembourg for Business*, bir Ticaret Teşvik Kurumu (TPO) olarak faaliyet göstermekte ve Lüksemburg'un Ticaret & Yatırım Ofisleri, Lüksemburg'un Büyükelçilikleri, Genel Konsoloslukları, Fahri Konsoloslukları ve ikili Ticaret odaları gibi diğer uluslararası teşvik ağlarıyla birlikte hareket ederek, Lüksemburg'un yurtdışı faaliyetlerinin gelişmesine katkı sağ-

lamaktadır. *Luxembourg for Business*, bir "ağ kurumu" olarak hizmet vermekte olup, Lüksemburg'un çıkarına olan uluslararası iş ve ticareti destekler.

Luxembourg for Business'un üyeleri, ürünlerin ve hizmetlerin "Lüksemburg yapımı" imajına destek vermek için tamamlayıcı yüksek kalitede hizmet sağlarlar. Hizmetler birinci sınıf iş paketi şeklinde olan ticari ziyaretler, ticari fuarlar, kişiye özel iş eşleştirme şeklinde olup şirketlerin dış pazarlara başarıyla ayak basıp, rakiplerinin ilerisinde olmasına olanak sağlamaktadır.



Luxembourg for Business

19-21, Boulevard Royal
L-2914 Luxembourg
Grand Duchy of Luxembourg

T: (+352) 247 841 16

carole.tompers@luxembourgforbusiness.lu
www.luxembourgforbusiness.lu

Luxembourg for Finance



Nicolas Mackel
CEO



Eleanor de Rosmorduc
Baş Danışman
Market Intelligence



Sophie Henry
Etkinlik Yöneticisi



Caroline Hoeltgen
Etkinlik Yöneticisi

Finansal sektörün kalkınmasını amaçlayan bir kurum olan *Luxembourg for Finance*, Lüksemburg hükümeti ile Lüksemburg Finans Endüstri-si Federasyonu (PROFIL) arasında bir kamu-özel sektör ortaklığı olup, Maliye Bakanı Luc Frieden başkanlığında faaliyet göstermektedir.

Bir Ekonomik Çıkar Kurumu (EIG) olarak başlayan ortaklığın hedefi, Lüksemburg'un uluslararası finans merkezi olarak sürdürülebilir kalkınmasına, yapılandırılmış uluslararası iletişim politikası ve yeni iş sektörlerinin yaratılması aracılığıyla, katkı sağlamaktır. Kurumun ana görevi, finans merkezi için güçlü bir marka imajı yarat-

mak ve ürün ve hizmetlerinin faydalarını geniş bir halk kitlesine duyurmak, dünya çapındaki kurumsal veya özel sektör yatırımcı ve müşterilerine açık olan çok sayıdaki fırsatı vurgulamaktır. Ayrıca, kurum bankacılık, yatırım fonu ve varlık yönetimi sektörlerinde yer alan, geniş çeşitlilikteki kariyer fırsatlarına ve Büyük Dukalık'ta büyüyen finansal sektöre hizmet eden çeşitli profesyonel faaliyetlere ilişkin farkındalığı arttırmak için çalışmaktadır.

Luxembourg for Finance uluslararası finans merkezlerinde seminerler düzenleyerek seçkin birinci sınıf ticari fuarlara ve kongrelere

Kurumun ana görevi,
finans merkezi için
güçlü bir marka imajı
yaratmaktır

katılır. Yabancı muhabirlerin ilk durağıdır ve Lüksemburg'u ziyaret eden resmi yabancı heyetlerin ağırlanmasından sorumludur.

Çeşitli mesleki birliklerle işbirliği yapmak suretiyle *Luxembourg for Finance*, mevcut ürün ve hizmetler ile ilgili yasal ve idari çerçeve hakkında düzenli olarak broşür yayınlar. Finans sektörünün yenilikçi ruhu ile ülkenin politik liderlerinin ileriye gören yaklaşımını birleştiren LFF, bütünleşmiş ve sürdürülebilir bir Avrupa finans piyasasını geliştirmeye adanmıştır.



Luxembourg for Finance

12, rue Erasme
B.P. 904 - L-2019 Luxembourg
Grand Duchy of Luxembourg
T: (+352) 27 20 211

lff@lff.lu
www.luxembourgforfinance.lu

LÜKSEMBURG'DAN
TÜRKİYE'YE
TİCARET HEYETİ
18-22 Kasım 2013

Resmi Görevliler

Ekonomi ve Dış Ticaret Bakanlığı



Daniel Liebermann
Director
Directorate Logistics



Michèle Schmit
In charge of Economic
missions

Maliye Bakanlığı



Marny Schmitz
Adviser, Deputy
Head of Cabinet



Véronique Piquard
Communications Adviser
Cabinet

Sürdürülebilir Kalkınma ve Altyapı Bakanlığı



Max Nilles
Conseiller de Direction
Département des Transports
Chargé de direction Naviga-
tion fluviale et Logistique

LÜKSEMBURG'DAN
TÜRKİYE'YE
TİCARET HEYETİ
18-22 Kasım 2013

Büyükelçilik



Arlette Conzemius
Büyükelçi



Claude Trierweiler
Misyon Şefi Yardımcısı



Esra Uyanusta-Misrahi
Ekonomi Danışmanı

Lüksemburg Türkiye Büyükelçiliği

Türkiye'deki Lüksemburg Büyükelçiliği, Lüksemburg iş dünyasının Türkiye'ye olan ilgisini desteklemenin yanı sıra, Türk iş dünyasının da Lüksemburg'a olan ilgisini çekmeyi amaçlamaktadır.

Büyükelçilik, konuya ilişkin tüm ayrıntıları görüşmek destek ve tavsiye vermek için, işadamlarının her zaman yanındadır.

Lüksemburg Türkiye Büyükelçiliği

Reşit Galip Caddesi 70/2
06700 Gaziosmanpaşa
Ankara - Türkiye

T: (+90) 312 45 91 400
ankara.amb@mae.etat.lu
<http://ankara.mae.lu/en>

LÜKSEMBURG'DAN
TÜRKİYE'YE
TİCARET HEYETİ

18-22 Kasım 2013

Dernekler



Marc Saluzzi
Başkan



Pierre Oberlé
İş Geliştirme Müdürü

Lüksemburg Fon Endüstrisi Derneği

Lüksemburg Fon Endüstrisi Derneği (ALFI) Lüksemburg yatırım fonları topluluğunu temsil eden bir kurumdur.

1988'de kurulan Dernek bugün, Lüksemburg'da yerleşik 1000'den fazla yatırım fonunu, portföy yönetim şirketlerini ve geniş çapta hizmet sağlayan mevduat bankalarını, fon yöneticileri, devir acentalarını, distribütörleri, hukuk firmalarını, danışmanları, vergi uzmanlarını, müfettişleri ve muhasebecileri, uzman bilgi-işlem sağlayıcılarını ve iletişim şirketlerini temsil etmektedir.

Lüksemburg Fon Endüstrisi, Avrupa'da bulunan en büyük fon endüstridir ve sınır ötesi fon dağıtımında, dünyada lider konumdadır. Lüksemburg'da yerleşik yatırım yapıları küresel bir çapta, başta Avrupa olmak üzere, Asya, Latin Amerika ve Ortadoğu'da olmak üzere, 70'in üzerinde ülkeye dağıtılmaktadır. ALFI, Lüksemburg Fon Merkezi'ni, portföy yönetimi açısından mükemmel bir küresel merkez haline getirmeyi hedeflemiştir, böylece yatırımcılar, fon uzmanları ve tüm küresel toplum için fırsatlar yaratmaktadır.

ALFI beş ana hedefini aşağıdaki gibi tanımlamıştır:

- UCITS'in yatırımcının korunmasında sınıfının en iyisi olmasını garanti altına almak;
- Fon yöneticileri ile kurumsal yatırımcılara, düzenlenmiş Avrupa alternatif fonlarının gelişiminde, AIFMD ile, yardımcı olmak;
- Fon endüstrisi içerisinde yenilikçiliği canlandırmak;
- Sınır ötesi fon dağıtımını kolaylaştırmak;
- Lüksemburg'un portföy yönetimi endüstrisi için tercih edilen bir ortak olarak kalmasını sağlamak.

ALFI, Lüksemburg yatırım fonu endüstrisini, ürün ve hizmetlerini aktif olarak destekler. Lüksemburg hükümeti tarafından dünya çapında düzenlenen mali ve ekonomik görevlerde sektörü temsil etmekte ve küresel sermaye endüstrisinin toplantılarına aktif olarak katılmaktadır.

Daha fazla bilgi için, www.alfi.lu internet site-mizi ziyaret ediniz.



association of the
luxembourg fund industry

Lüksemburg Fon Endüstrisi Derneği

12, rue Erasme
B.P. 1443 - L-1014 Luxembourg
Grand Duchy of Luxembourg

T: (+352) 22 30 26 1

marc.saluzzi@alfi.lu

pierre.oberle@alfi.lu

www.alfi.lu

ATTF – Finansal Teknoloji Transfer Kurumu



Patrick Wallerand
Uluslararası Programlar
Direktörü

ATTF Lüksemburg, ana hissedarı Lüksemburg Büyük Dukalık Devleti olmak üzere 1999 yılında kurulmuş olup, diğer hissedarları ise, Lüksemburg Merkez Bankası (BCL), Lüksemburg Büyük Dukalığı Ticaret Odası, Finansal Sektör Denetleme Komisyonu (CSSF), Lüksemburg Bankacılık Eğitim Enstitüsü (IFBL), Lüksemburg Finans Endüstrisi Federasyonu (PROFIL) ve Lüksemburg Üniversitesi'nden oluşmaktadır.

ATTF'nin görevi mali bilgi elde etmeye ihtiyaç duyan ve bunu kanıtlayan ülkelerden gelen mali

konularda eğitim ve danışmanlık taleplerini aşağıda yer alan yollarla karşılamaktır.

- Mali konularda teknik destek sağlayarak ve Lüksemburg'u partner ülkelere/bölgelere bir finans merkezi olarak tanıtarak;
- Lüksemburg'un mevcut kamu fonlarını en iyi şekilde kullanarak.

44 ülkede 50'den fazla ortakla işbirliği yapan ATTF 2013 yılında mali sektör uzmanlarına yönelik olarak bankacılık ve finans konularında 500 eğitim gününe denk gelen yaklaşık 120 eğitim semineri düzenleyecektir. Türkiye'de halihazırda SPL – Sermaye Piyasası Lisanslama Sicil ve Eğitim Kuruluşu ile işbirliği yapmaktadır.

Daha fazla bilgi için lütfen, www.attf.lu internet sitesini ziyaret ediniz.



ATTF – Finansal Teknoloji Transfer Kurumu

12, rue Erasme
B.P. 13 - L-2010 Luxembourg
Grand Duchy of Luxembourg

T: (+352) 26 86 73 - 1

wallerand@attf.lu
www.attf.lu

Lojistik Topluluğu



Alain Krecké
Yönetici

Lojistik, hükümetin ekonomik kalkınma politikası çerçevesinde geliştirmeyi hedeflediği ana sektörlerden biridir ve bu nedenle Lüksemburg'un kıtalararası lojistik merkezi olma yolunu daha kuvvetlendirmek için, tüm girişimleri teşvik etmektedir. Lojistik, Lüksemburg ekonomisinin önemli lokomotiflerinden biridir.

Açıklığı, cazibesi ve konumu Lüksemburg'u sadece Avrupa'ya açılan bir kapı yapmakla yetinmeyip, aynı zamanda yeni işlerin açıldığı bir yer haline getirmektedir.

Üstelik, iki ana Avrupa taşımacılık koridoru Lüksemburg'da kesişmektedir:

Büyük Britanya / Hollanda / Belçika



İsviçre/ İtalya/ Avusturya / Türkiye

Polonya / İskandinavya/ Almanya



Fransa / İspanya / Portekiz

Tüm ana Avrupa tüketici piyasalarına olan yakınlığı, Lüksemburg'u demir ve karayollarını içeren taşımacılık için ideal bir merkez haline getirmektedir. Ayrıca, dağıtım merkezlerine odaklanan yeni bir lojistik parkı şu anda yapım aşamasında olup, 2014 yılında açılacaktır.

Avrupa'nın ana hava kargo merkezlerinden biri olan Lüksemburg havaalanı, fazla kalabalık olmaması ve mükemmel yol şebekesi sayesinde, Lüksemburg'u kullanan sevkiyatçılar için artı avantajlar sunmaktadır.

Lüksemburg, Avrupa'nın ana lojistik merkezlerinden biri olma yolunda ilerliyor: Oldukça geniş bir şirket yelpazesi Lüksemburg'da çoktan şube açmış.

Lojistik Topluluğu, bu lojistik eylem planına mükemmel şekilde uymaktadır. Topluluk, tüm kurumsal aktörler ile özel teşebbüsleri farklı kabiliyet eksenleri etrafında birleştirerek, lojistik şirketlerinin, ihracatçıların, kamu araştırma merkezlerinin ve kurumların temsilcilerini aynı çatı altında buluşturmaktadır. Lojistik Topluluğu'nun faaliyetleri, Lüksemburg'un lojistik

merkez olarak büyümesini desteklemek için, iş çevresinin geliştirilmesine odaklanmaktadır. Topluluk üyelerini temsil eder ve karar verme mekanizmalarına tavsiyelerde bulunarak, onlara doğru bilgi sağlamaktadır. Topluluk, aynı zamanda üyelerinin mevcut hizmetlerini, uygun piyasalara özel olarak odaklayarak, onların çok yüksek standartlara sahip, katma değerli hizmetlerle, mevcut hizmetlerini, yenilikçi bir hizmet anlayışıyla sunmasını sağlamaktadır.

Lojistik Topluluğu, Avrupa'nın dört bir yanından 20 farklı ulusal lojistik derneği ile birlikte Avrupa Lojistik Birliğinin bir üyesidir.



Lojistik Topluluğu

7, rue Alcide de Gasperi
L-1615 Luxembourg
Grand Duchy of Luxembourg

T: (+352) 42 39 39 849

alain.krecke@clusterforlogistics.lu
www.clusterforlogistics.lu

Fedil – Lüksemburg Merkez



Robert Dennewald

Başkan

Başkan Yardımcısı

Lüksemburg Büyük Dukalığı
Ticaret Odası

FEDİL – LÜKSEMBURG İŞ FEDERASYONU

Fedil – Lüksemburg İş Federasyonu, bir iş temsilcisi olarak hareket eden siyasi olarak bağımsız bir ticari federasyondur. İş ile bağlantılı ekonomik meseleler, sosyal ilişkiler, çalışan ilişkileri, eğitim, enerji ve çevre, bilgi ve iletişim teknolojileri ile AR-GE konularında ulusal ve uluslararası kurumların yanı sıra siyasi karar mekanizmaları için ayrıcalıklı bir temas noktası oluşturmaktadır. Yukarıdaki sözü geçen konularda, ilgili resmi kurul veya komisyonlarda Fedil temsilcilerinin bulundurulması zorunlu tutulmaktadır.

Fedil üye şirketlere geniş bir yelpazede bir çok hizmet sunmaktadır

Fedil, üye şirketlere işle ilgili konularda, özel tavsiyelerden düzenli haber bültenlerine kadar değişen bir dizi farklı hizmet sunmaktadır. Deneyimli bir hukuk ekibi üye şirketlere, çalışma kanunu ve toplu sözleşmelerle ilgili tüm sorularda yardımcı olmaktadır.

Fedil, Avrupa İş Konfederasyonu olan BUSINESSEUROPE'ın, Lüksemburg temsilcisidir. Fedil'in yerleşik Brüksel şubesi, faaliyetlerini ticaretle ilgili en önemli Avrupa meseleleri üzerine yoğunlaştırıp, üye şirketlerin Avrupa kurumlarıyla iletişimini kolaylaştırmaktadır.

1918'de kurulan Fedil, bugün birçok sektörü içeren bir iş federasyonudur. Küçük, orta ve büyük ölçekli üye şirketler katma değer, yerli istihdam ve yıllık ihracat yönünden Lüksemburg ekonomisinde önemli bir rol oynamaktadır. Fedil'in üyeleri imalat endüstrisinden, inşaat ve

hizmetlere kadar pek çok sektörün şirketinden oluşmaktadır.

Fedil'in çalışanları, görevlerini Fedil'de temsil edilen ana sektörlerin temsilcilerinden oluşan yönetim kurulunun, denetimi altında yerine getirmektedir. Fedil'in stratejik doğrultusuna, iş önceliklerine ve politika uygulamalarına kurul karar vermektedir.

Üye şirketlerin uzman ve yöneticilerinden oluşan, çalışma grupları bir beyin takımı olarak çalışıp, Fedil'e ticari çıkarlarıyla eylemleri arasında yakın bir ilişki sürdürmesi için gerekli olan girdileri sağlar.

Üye şirketler arasında, en iyi uygulamaları yaymak için insan kaynakları, enerji ve çevre yönetimi gibi meseleler hakkında düzenli ve amaca özel forumlar tasarlanmaktadır.

Fedil

Business Federation
Luxembourg

Fedil – Lüksemburg Merkez

Ticaret Odası Binası
7, rue Alcide de Gasperi
B.P. 1304 - L-1013 Luxembourg
Grand Duchy of Luxembourg

T: (+352) 43 53 66-1

fedil@fedil.lu
www.fedil.lu

Lüksemburg Menkul Kıymetler Borsası (LMKB)



Robert Scharfe
Yönetim Kurulu Başkanı

Lüksemburg Menkul Kıymetler Borsası, uluslararası menkul kıymetlerin kote edilmesinde önde gelen bir borsadır. Uluslararası sermaye piyasalarının ihtiyaçlarını karşılayan, yüksek kaliteli ve etkin bir listeleme hizmeti sunmaktadır

Deneyimi ve uluslararası menkul kıymetler için oluşturduğu listeleme prosedürleri, geniş bir yelpazeden pek çok ihraççıyı cezbetmektedir. 100 ülkeden 3000'in üzerinde ihraççı, listeleme için Lüksemburg'u tercih etmiştir.

Uluslararası ihraççılar arasında, hâlihazırda Lüksemburg borsasında 33 menkul kıymeti işleme koyan Türk ihraççılar da bulunmaktadır. Ek olarak, Lüksemburg'da işleme konan TL cinsinden 100'den fazla menkul kıymet de yer almaktadır.

Lüksemburg'da Türk Lirası cinsinden 100'den fazla menkul kıymet işlem görmektedir

Şu anda, Lüksemburg Menkul Kıymetler Borsası, 42,000 dolayında menkul kıymet barındırmaktadır. İşlem gören menkul kıymetlerin türleri bono, yatırım fonu, borç senedi, hisseler ve hisse senedi depozit makbuzlarını kapsamaktadır. Bono bölümü 27,000 satır ile en büyük kısmı oluşturmak ve buna ek olarak dünya çapındaki tüm bonoların yüzde 20'si Lüksemburg'da işlem görmektedir.

İhraççılar, iki piyasa arasında seçim yapabilmektedir: "Lüksemburg Borsası" adı verilen AB tarafından düzenlenmiş piyasa ve "Euro MTF" adı verilen kur piyçası. Her iki piyasada da işlem gören tüm menkul kıymetler, NYSE Euronext'in UTP platformunda alınıp satılabilmektedir

Lüksemburg Menkul Kıymetler Borsasında, ihraç ömrü süresince, veri ve belge yayını ve dağıtımına ilişkin bir dizi ürün ve hizmet bulunmaktadır.

Lüksemburg Menkul Kıymetler Borsası, ayrıca, yatırım fonlarına tahsis edilmiş tam iştirakli bağlı kuruluş olan Fundsquare'i de işletmektedir.

Fundsquare, fon endüstrisi uzmanlarıncı, fon endüstrisi piyasası profesyonelleri için geliştirilen geniş yelpazeli ve yenilikçi bir çözümdür. Yatırım fonlarının sınır ötesi dağıtımında mevcut ve gelecekteki zorlukları çözmeyi hedefleyip, sipariş yönetimi hizmetleri ile katma değer bilgi hizmetlerini birleştirmektedir.

Daha fazla bilgi için: www.bourse.lu ve www.fundsquare.net



Luxembourg
Stock Exchange

**Lüksemburg Menkul Kıymetler Borsası
(LMKB)**

11, avenue de la Porte-Neuvre
L-2227 Luxembourg
Grand Duchy of Luxembourg

T: (+352) 47 79 36-243

rsc@bourse.lu
www.bourse.lu

Luxinnovation Yenilikçilik ve Araştırma Kurumu



Ian Cresswell
Kıdemli Yönetici Danışmanı



Laurent Federspiel
Lüksemburg Malzeme Grubu
Müdürü

“Yeniliği Mümkün Kılar” – Lüksemburg’daki Yenilikçilik ve Araştırma Kurumu, Luxinnovation’ın sıvı budur. Ülkenin yenilik sisteminin kalbinde faaliyet gösteren Luxinnovation, Lüksemburg ekonomisinin rekabetçiliğini araştırma, yenilikçilik, yaratıcılık ve tasarım yoluyla canlandırma önem vermektedir. 1984’de kurulan Luxinnovation, 1998’de yenilikçilik ve araştırmayı teşvik eden ulusal teşebbüsleri birlik altında toplama hedefi ile bir Ekonomik Çıkar Grubu olarak yapılandırıldı.

Luxinnovation aşağıdaki yer alan kurumları içeren güçlü bir ortaklıktan yola çıkmaktadır:

- Ekonomi ve Dış Ticaret Bakanlığı
- Yüksek Öğretim ve Araştırma Bakanlığı
- Kobiler ve Turizm Bakanlığı
- Lüksemburg Ticaret Odası
- Lüksemburg Zanaatkarlar Odası
- Fedil – Lüksemburg İş Federasyonu

Luxinnovation, sektörel yaklaşıma dayalı geniş bir bütünleşmiş ve özelleştirilmiş hizmet yelpazesini her ölçekten işletmeye, yenilikçi olan yeni

kurulan işletmelere ve kamu araştırma kuruluşlarına ücretsiz olarak sağlamaktadır. 40 kişilik uluslararası ve çok disiplinli bir ekip, şirket ve araştırma laboratuvarlarını, yenilikçi süreçlerin her adımında desteklemektedir.

HİZMETLERİMİZ

- Lüksemburg'dan başlayarak Avrupa'da iş yapmak isteyen uluslararası şirketler için bilgilendirme ve alıştırma
- Ulusal ve Avrupa fonlarına erişim
- Yenilikçi başlangıçlar için destek
- İnovasyon yönetimi, yaratıcılık ve tasarım
- Teknoloji transferi ve ortak arayışı
- Fikri mülkiyet ve araştırma sonuçlarının değerlendirilmesi

- Luxembourg Topluluk Teşebbüsü
 - Luxembourg BioSağlık Topluluğu
 - Luxembourg Çevresel Yenilikçilik Topluluğu
 - Luxembourg ICT Topluluğu
 - Luxembourg Malzeme Topluluğu
 - Luxembourg Uzay Topluluğu
- "Lüksemburg Malı" araştırma ve yenilikçiliğin tanıtımı

Luxinnovation güçlü bir ortaklık temeline dayanmaktadır

NATIONAL AGENCY
FOR INNOVATION AND RESEARCH
LUXINNOVATION



Luxinnovation

7, rue Alcide de Gasperi
L-1615 Luxembourg
Grand Duchy of Luxembourg

T: (+352) 43 62 63 1

info@luxinnovation.lu
www.luxinnovation.lu

Türkiye Lüksemburg İş Kulübü



Zeynep Aslan
Başkan

TÜRKİYE LÜKSEMBURG İŞ KULÜBÜ

Türkiye Lüksemburg İş Kulübü (TLBC); finans, hukuk ve uluslararası lobicilik alanında uzman bir grup tarafından kuruldu. Hedefi işadamlarına Türkiye'de iş yapma konusunda tavsiye vererek bilgilendirmek ve finans dünyasında meydana gelen son değişikliklere uyum sağlamaları için yardım etmektir. Ana hedefi ise, her iki ülkenin ekonomi, ticaret, endüstri ve finans alanlarındaki özel sektörün gelişimi ile ilgili projeleri birleştirerek, iki piyasanın entegrasyonunu sağlamaktır. Ayrıca ilişkileri başlatmak ve geliştirmek, her iki ekonominin de küresel rekabet gücünü geliştirerek, çok yönlü, derin ve etkin iş ilişkileri yaratmak da hedefleri arasında yer almaktadır.

TL-BC
Turkey Luxembourg Business Club

Türkiye Lüksemburg İş Kulübü
139, avenue du Bois
B.P. 100 - L-1250 Luxembourg
Grand Duchy of Luxembourg
T: (+352) 691128960
zeynep.aslan@tlbc.lu
www.tlbc.lu



LÜKSEMBURG'DAN
TÜRKİYE'YE
TİCARET HEYETİ
18-22 Kasım 2013

İş Adamları Heyeti

3P AUTOMATION S.A.



Carsten Meier
Genel Müdür



Joachim Nels
Genel Müdür

3P-Automation 2004'ün başlarında kurulmuştur. Endüstriyel Otomasyon alanında, uluslararası sahada faaliyet göstermektedir. Müşterilerimizle birlikte ortak hedeflerimizi gerçekleştirmek için, dünya çapında, seçkin bir dizi şirketle çalışıyoruz.

HİZMETLER DANIŞMANLIK

3P Automation ihtiyaçlarınızı tam olarak belirler, sistem kontrollerini gerçekleştirir ve size otomasyon konseptleri, teknik özellikler, işlevsel tanımlar ve teknik çizimler gibi araçlar sağlar. Sizinle tam bir işbirliği yaparak hedefe yönelik çözümler tasarlar. İster tamamen yeni bir sisteme ya da mevcut sistemin revizyonuna veya mevcut sisteminizdeki daha eski yapı taşlarının onarımına ihtiyacınız olsun, 3P Automation ihtiyaçlarınızı karşılamak için uzmanlık ve teknoloji sunar.

MÜHENDİSLİK

Kazan/Buhar Sistemleri, Maden Yağı Teknolojileri, Gaz İşleme, Su Arıtma alanlarda veya Makine İmalatı, Çevresel, Kimyasal, Petrokimya ve Enerji gibi endüstrilerde, 3P Automation, çözümlerini tamamen müşteri odaklı olarak uygular. Hizmetler, sınırlama olmaksızın donanım tedarikini veya Otomasyon sisteminin yapılandırılmasını ve entegrasyonunu kapsar.

DEVREYE ALMA VE OPTİMİZASYON

3P Automation tesislerinizin devreye alınmasıyla bağlantılı geniş bir hizmet yelpazesi sunuyor. Bu hizmetler döngü sınaması, soğuk işletim testleri ve sıcak devreye alma yoluyla kalibrasyondan FAT (Fabrika Kabul Testleri), SAT (Tesis Kabul Testleri), ilk üretim denetimi ve sistem optimizasyonuna kadar farklılık gösterir.

SATIŞ SONRASI HİZMET

3P Automation, orijinal tedarikçi tarafından verilen garanti süresinin bitiminden sonra düzenli olarak yerine getirilmesi gerekenlerle ilgili geniş bir hizmet kapsamı sunar.

Buna ek olarak 3P Automation proses kontrol sistemleri, genel kontrol sistemlerinin yanı sıra ekipman teknolojisi ve orijinal yedek parça tedarik zincirine kadar tüm ilgili alanlarda malzeme tedarikinde size destek sunar.

TEKNİK DESTEK

Bağımsız akdedilen Hizmet Anlaşmaları yoluyla 3P Automation acil yardım ve uzaktan destek hizmeti sunar.

ESKİ OTOMASYON SİSTEMLERİNİN REVİZYONU

3P Automation, eski otomasyon sisteminizin ömrünü uzatmak için, mevcut parçaların ona-

rımı veya genel revizyonu ve/veya yeni ya da revize edilmiş parçaların tedariki gibi, gerekli olan tüm servisleri sağlar.

BAKIM YÖNETİMİ

3P Automation, karmaşık teknik kurulumların bakımını uygun şekilde yapmanıza yardım ederek mümkün olduğunca sorunsuz şekilde çalışmalarını sağlar. Böylece sürekli olarak, çok az arızayla veya arızasız olarak çalışması sağlanmış olacaktır.

35



3P- AUTOMATION S.A.

Zone Industrielle
L-6468 Echternach
Grand Duchy of Luxembourg

T: (+352) 26 36 26 70

carsten.meier@3p-automation.lu
joachim.nels@3p-automation.lu
www.3p-automation.lu



Erim Tođrul
Genel Müdür ve Yönetim Kurulu Başkanı

ArcelorMittal

ARCELORMİTTAL FCE ÇELİK TİCARET A.Ş.

ArcelorMittal FCE Çelik Ticaret A.Ş. Türkiye'de endüstri ve otomotiv sektörü için yassı karbon çelik ürünlerin (HRC, CRC, metalik ve organik kaplamalı ürün ve levhalar) dağıtımında uzmanlaşmıştır.



ArcelorMittal

ArcelorMittal FCE Çelik Ticaret A.Ş.

Nispetiye Cad. No:22 Özden İş Merkezi Kat 1
Levent
34330 İstanbul - Turkey
T: (+90) 212 317 4990
erim.togrul@arcelormittal.com
www.arcelormittal.com/industry

ArcelorMittal

19, avenue de la Liberté
L-2930 Luxembourg
Grand Duchy of Luxembourg
T: (+352) 4792-1
www.luxembourg.arcelormittal.com

Arendt & Medernach

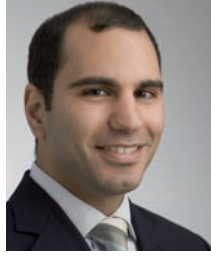

Bishr Shibliq
Dubai Şubesi Başkanı

FİRMA

Arendt & Medernach, Lüksemburg'un önde gelen bağımsız ticaret hukuku firmasıdır. Firmanın, 290 hukuk uzmanından oluşan uluslararası ekibi, Lüksemburg'u ve yabancı müşterilerini, Dubai, Hong Kong, Londra, Moskova ve New York'taki şubelerinden, Lüksemburg ticaret hukukunun bütün alanlarında temsil etmektedir.

Felsefemiz beş ilkeyle ifade edilir: vizyon – taahhüt – insan – bağımsızlık – enerji. Müşterilerimiz adına en iyi sonuçları almak için mükemmel olmaya çalışır ve daima yaratıcı çözümler ararız.

Uzman olduğumuz özel uygulama alanları ticaret hukukunun bütün alanlarında Lüksemburg'un hukuk hizmetlerini, müşterinin bireysel ihtiyaçlarına göre tasarlanmış bir şekilde eksiksiz olarak sunmamıza olanak vermektedir.

Müşterilerimize eşsiz bir hukuk müşavirliği sunmak için altı ana endüstri grubunda özel uzmanlık geliştirdik: Bankacılık & Sigorta, Yatırım Yönetimi, Çok Uluslu Şirketler ve Kamu Sektörü, Özel Müşteri, Özel Sermaye ve Emlak. Bu sektör gruplarında yer alan uzmanlarımız, müşterilerimizin işleri hakkında ticari, ekonomik ve hukuki açıdan derin bir bilgiye sahiptir.

ANA UZMANLIK ALANLARI

Firmamız gerek uluslar arası gerekse de erli müşterilerine fon oluşturma, bankacılık, sigorta, özel hisse senedi, gayrimenkul ile kurum ve vergi meselelerine kadar, müşterilerinin ticaret faaliyetleriyle ilgili tüm ticaret hukuku alanlarında tavsiyelerde bulunmaktadır.

[37]



Arendt & Medernach

14, rue Erasme
L-2082 Luxembourg
Grand Duchy of Luxembourg
T: (+352) 40 78 78-1
www.arendt.com

Arendt & Medernach

DIFC
Currency House, Tower 1, Level 6, Office 4,
Dubai
T: (+971) 44 34 88 65
bishr.shibliq@arendt.com
www.arendt.com



Fabio Trevisan
Ortak

Bonn Steichen & Partners

60'ın üzerindeki profesyonel kadrosu ile Bonn Steichen & Partners, Lüksemburg'daki yerli ve uluslararası müşterilerine en yüksek kalitede hukuki hizmet verme taahhüdü ile bağımsız bir hukuk firmasıdır.

Uygulama alanlarımızın her birinde lider bir firma olarak, müşterilerimize, Lüksemburg hukukunun bütün alanlarında zengin bir bilgi ve deneyim sunuyoruz. Bunlara finansal ve vergi hizmetleri, şirketler hukuku, yatırım, sermaye piyasaları, gayrimenkul, finans, istihdam, anlaşmazlık çözümü, özel sermaye ve IP/IT'yi dâhildir. Şirketin sağlık, enerji ve altyapı gibi bir dizi canlı sektördeki deneyimi, Lüksemburg'da dinamik ve lider bir hukuk firması olarak önüne katkıda bulunmaktadır.

Müşterileriyle uzun vadeli ve güvenilir bir ilişki kuran BSP, güvenilir ve tutarlı yüksek standartta bir hizmet vermek için, departmanlar arasında kanıtlanmış olan sinerjiden yararlanmaktadır. Geniş kaynaklar ve yeni kanunlar, düzenlemeler, durumlar ve zorluklara kolayca uyum sağlayan deneyim sayesinde, dinamik

iş ortamı içerisindeki müşterilerimize hukuki destek sağlamaktayız. Kişiyi özel tavsiyeler vermenin yanı sıra, sahip oldukları geniş kapsamlı sağlam beceriler, avukatlarımızı proaktif yapmakta ve müşterilerine yalnızca cevap değil seçenek sunmasını da sağlamaktadır.

BSP' de dayanışma, güven ve saygının temel ilkeler olduğu bir çalışma ortamı yaratmış. Zamanla, hukuki mükemmelliğe erişmemize olanak veren yetenekli uzmanları başarıyla firmamıza çekip alıyorduk. Başarıya odaklanan her seviyedeki uzman kadromuz deneyimlerini ortak bir hedef doğrultusunda bir araya getirmektedir: müşteri için değer yaratma.

BSP BONN STEICHEN & PARTNERS

Bonn Steichen & Partners

2, rue Peternelchen
L-2370 Howald
Grand Duchy of Luxembourg

T: (+352) 26 02 51

ftrevisan@bsp.lu
www.bsp.lu



Laurent Gorgemans
İş Geliştirme Birinci
Başkan Yrd.

Banque Privée Edmond de Rothschild Europe

BANQUE PRIVÉE EDMOND DE ROTHSCHILD EUROPE

1969'dan beri Banque Privée Edmond de Rothschild Lüksemburg'daki en büyük İsviçre bankalarından biri oldu. Bağımsızlık, yaratıcılık, titizlik ve mükemmellik arayışı, 250 yıldan uzun bir süredir, ailenin başarısının temeli oldu.

Özel Bankacılık ve Portföy Yönetimi iş kollarında, bu değerler, ihtiyatlı bir yaklaşım ile girişimcilik ruhunu harmanlamak için, eşsiz bir yetenekle yansıtıldı.

1953'te kurulan Edmond de Rothschild Group, bu ilkelere saygı göstermek suretiyle, prestij sahibi müşterileri çekip bağlılıklarını kazanmayı ve sektördeki en yetenekli uzmanları işe almayı başardı.

21 ülkedeki varlığıyla Edmond de Rothschild Group, 60 yıl içerisinde, bulunduğu stratejik iş kolunda – Özel Bankacılık ve Portföy Yönetimi - yaklaşık 160 milyar İsviçre Frank'ı (YFM) Yönetilen Fon Miktarı ile anahtar bir oyuncu haline geldi. Aynı şey diğer iş kollarımız için de geçerlidir: Özel Sermaye, Kurumsal Finansman ile Kurumsal Hizmetler ve Fon Hizmetleri.

YAKLAŞIMIMIZ

- Varlıklı aileler, girişimciler ve büyük kurumlardan oluşan uluslararası müşterilerimiz için **özel olarak tasarlanmış kapsamlı bir hizmet modeli**
- Uluslararası bir grubun deneyimiyle birleştirilmiş **benzersiz ve yakın bir ilişki**
- Ürünlerimiz ve hizmetlerimizi tasarlarken ekonomik değişiklikleri öngören **proaktif ekiplerimiz**
- **Kapsamlı** finansal ürün ve hizmet yelpazemize **erişim**.

39



**EDMOND
DE ROTHSCHILD**

Banque Privée Edmond de Rothschild Europe

20, boulevard Emmanuel Servais
L-2535 Luxembourg
Grand Duchy of Luxembourg

T: (+352) 24882962

l.gorgemans@bpere.eu
www.groupedr.eu



Kemal Akyel
Senior Manager

Capita Fiduciary S.A.

Capita plc'nin bir bölümü olan biz Capita Asset Services bir FTSE 100 şirketi olup iş süreci dış kaynak ve entegre profesyonel destek çözümlerinin tedarikinde İngiltere'de lider konumundadır. Amsterdam, Macaristan, Dublin, Jersey, Londra, Lüksemburg ve Zürih'teki şubelerimiz aracılığıyla dünya çapındaki müşterilerimize kurumsal çözümler sağlıyoruz. Ayrıca New York ve Singapur temsilci bürolarımız aracılığıyla irtibat desteği de sağlıyoruz. Lüksemburg'daki Capita Fiduciary S.A., "Commission de Surveillance du Secteur Financier- Finans Sektörü Denetleme Komisyonu" (CSSF) tarafından lisanslı bir Finansal Hizmet Uzmanı (PSF) olup dünya çapında kurumsal, şirket ve özel müşterilere şirket ve fon yönetim hizmetleri vermektedir. Herhangi bir bankacılık kurumu, yatırım yöneticisi, hukuk veya muhasebe firmasından bağımsızdır.

Capital Fiduciary S.A.'daki ekibimiz müşteri hizmetlerine bağlı olup yüksek standartta profesyonellik, gizlilik ve deneyim sunmaktadır. Bu bağımsızlığımız ve Avrupa'nın kalbindeki yerimizle birleşerek yapılanma ihtiyaçlarınız için etkin ve özel çözümlere katkıda bulunuyor.

Hizmet kapsamımız aşağıdakilerden oluşmaktadır:

- Yerleştirme & Yönetim
- Lüksemburg biriminizin kurulması
- Şirket sekreteryası ve yönetimi
- İş platformunuzun organizasyonu
- Muhasebe ve Raporlama
- Vergi yönetimi ve dokümantasyonu

CAPITA

Asset Services

Corporate Solutions

16, avenue Pasteur
L-2310 Luxembourg
Grand Duchy of Luxembourg

T: (+352) 44 09 29 30 81

kemal.akyel@capita.lu

www.capitaassetservices.com



Henning zur Hausen
Baş Başkan Yrd. Yönetim Kurulu Üyesi



Myriam Diederich
Satış Alan Müdürü



Garry Neu
Müdür, Pazarlama & Gümrük Tarifeleri



Berati Bülent İlhan
Azerbaycan Genel Muduru,
Kazakistan & Gürcistan ve
Türkiye Bolge Muduru



Nursel Guven
Hissedar ve İdari Direktör

Cargolux Airlines International S.A.

HAVA KARGODA DÜNYA DEVI

Merkezi Lüksemburg Büyük Dukalığında bulunan Cargolux tarifeli ve charter hava kargo operasyonlarında yüksek kaliteli hizmetin lider tedarikçilerden biridir. Şirket 40 yılı aşkın bir deneyim ile bugün Avrupa'nın en büyük, dünya'nın ise 10. büyük kargo havayolu şirketi olmayı sürdürüyor.

Cargolux fazlasıyla karmaşık lojistik gerektiren hassas kargoların idaresinde eşsiz bir uzmanlığa sahiptir. Çoğu zaman uçaklar en iyi ulaşım aracı olup Cargolux'ün 747-400 ve 747-8 kargo uçakları, en uygun taşıma şartlarının sağlanması için ideal bir ortam oluşturmaktadır. Uçak içerisinde, her biri klimalı dört ayrı bölge, farklı tipte kargoların aynı uçakta taşınmasına olanak veriyor. Bunun yanısıra uçağın artırılmış menzili gereksiz yakıt ikmali

molalarını ortadan kaldırarak ulaştırma sürelerinin kısalmasını sağlıyor.

50'yi aşkın ülkede 85'in üzerinde şubesi olan Cargolux Havayolları, ayrıca Avrupa'da 90 dan fazla noktaya ve ilaveten dünya çapında kamyon ağı ile genişletilmiş lojistik servisi sunuyor.

Bunun yanısıra şirket Boeing 737, 747, 757 ve 767 uçaklarına hat ve hangar bakım hizmetleri sunuyor.

Son yıllarda şirket yeni varış yerleri ekleyerek veya mevcut varış yerlerine sefer sayısını artırarak, servis ağını önemli ölçüde genişletti. Bunun yanısıra, Cargolux kusursuz charter hizmetleri ile de lider tedarikçi olarak yerini aldı.

Cargolux dikkatle müşterilerin ihtiyaçlarına odaklanarak, bozulabilir veya standart dışı ölçülerde olan kargolar gibi özellikli pazar segmentleri için yeni ve gelişmiş çözümler sunuyor.

Rakipsiz esneklik, yenilikçi konseptler ve sürekli yüksek kalitede hizmet verme odaklı yaklaşım, Cargolux'ü bu sektörde dünyanın önde gelen aktörlerinden biri olarak konumlandırdı. Müşteriler, nakliyeciler, karar vericiler, kamu yetkilileri, havacılık uzmanları ve mali uzmanların yanı sıra geniş halk kitlesi, şirketin endüstriye birinci sınıf hava kargo tedarikçisi olarak örnek rolünü kabul etmiştir.

41



Cargolux Airlines International S.A.

Luxembourg Airport
L-2990 Luxembourg
Grand Duchy of Luxembourg
T: +352 4211 3224 / 3225 / 3216

sales@cargolux.com /
resalux@cargolux.com /
charter@cargolux.com
www.cargolux.com

Cargolux representation in Istanbul (General Sales Agent):

SP Aviation Services Inc.
Ataturk Havalimani Kargo Terminali
S-Sistem Binasi 36
Yesilkoy - Istanbul

T: (+90) 212 46 82 525
nguven@spaviation.com.tr
www.spaviation.com.tr

CFL cargo



Fernand Rippinger
CEO



Peter Van der Jeugd
Ticari Direktör
CFL Multimodal



Marc Polini
Atanmış CEO

ŞİRKET

CFL cargo, 2006'da Lüksemburg ulusal demiryolu şirketi CFL'in demiryolu yük vagonu bölümü ile çelik sanayinin dünya lideri olan ArcelorMittal'in Lüksemburg demiryolları imalathanesinin birleşmesiyle kuruldu.

Avrupa'nın göbeğinde yer alan stratejik konumuyla, Şirket, Kuzey-Güney ile Doğu-Batı ana eksenlerinin kavşağında bulunmaktadır. Bağlı iştirakleriyle – CFL Cargo Danimarka, CFL cargo Almanya, CFL cargo Fransa ve CFL cargo İsveç - yakın işbirliği sayesinde, CFL cargo Group, ana sanayi bölgelerinde ve başlıca Avrupa limanlarıyla olan bağlantısını sürekli olarak sağlamlaştırmaktadır.

Gelişimini stratejik konumuna dayandıran CFL cargo, sınır ötesi taşımacılık ve lojistik hizmetlerinde önemli bir aktör haline gelmiştir. Grubun bugünkü faaliyet bölgesi Antwerp'ten başlayıp Trieste üzerinden İstanbul'a, Stockholm'den Perpignan ve ötesine kadar uzanmaktadır.

Geniş bir müşteri tabanına tamamlayıcı hizmetler sağlayan kardeş şirketi CFL Multimodal ile olan güçlü bağları sayesinde CFL cargo, müşterilerine eksiksiz ve etkin lojistik çözümler sunmaktadır. Lojistik zincirinin bütün hizmetlerini bir araya toplama becerisi CFL cargo'ya büyük bir satış avantajı sağlamakta ve bu avantaj her türden uluslararası mal taşımacılığını kolaylaştırmaktadır.

Avrupalı ve uluslararası bir ortamda gelişen CFL cargo, oldukça kalifiye, çok dilli ve çok kültürlü işgücü sayesinde, demiryolu taşımacılığı piyasasındaki konumunu sağlamlaştırmayı hedeflemektedir. Bu durum, birçok ülkeyi içeren sınır ötesi taşımacılık sırasında, CFL cargo'ya önemli bir avantaj sunmaktadır.

CFL cargo, müşterilerine, demiryolları taşımacılığının tüm alanlarında tek bir irtibat noktası sağlayabilmektedir: Güvenilir ve etkin bir lokomotif ve vagon filosuna ek olarak sahip olduğu dinamik ekibi, Şirketin, yüksek kalitede bölgesel ve uluslararası taşımacılık hizmeti sağlamasına olanak vermektedir.

İster hazır bir çözüm, ister kişiye özel kapıdan kapıya bir hizmet önerisi olsun, CFL cargo, geniş hizmet portföyü, müşterileriyle yakın bağları ve yüksek verimli planlama süreci sayesinde, her bir müşterinin nakliye ihtiyacına mükemmel çözümler sağlamayı hedeflemektedir.

Ayrıca, Şirket, büyük ebatlı taşımacılık alanında, kendisini diğer rakiplerinden ayıran, önemli bir teknik bilgiye sahiptir.

CFL cargo

11, boulevard J.F. Kennedy
L-4170 Esch-sur-Alzette
Grand Duchy of Luxembourg

T: (+352) 2481-4708

fernand.rippinger@cflcargo.lu

marc.polini@cflcargo.lu

www.cflcargo.eu - www.cfl-mm.lu



John Johnston
CEO



Arnaud Lambert
Başkan Yardımcısı
Global Solutions Delivery
Küresel Çözümlerin
Sağlanması

Champ Cargosystems S.A.

CHAMP Cargosystems, hava kargo taşımacılık zincirindeki tüm aktörler için en kapsamlı entegre BT (Bilgisayar Teknolojileri) çözüm ve dağıtım hizmetleri yelpazesini sağlamaktadır.

CHAMP, kritik görevler için bir simge, Hava-yolları, Genel Satış Acenteleri, Yer Hizmetleri Acenteleri ile Nakliyeciler arasında, birinci sınıf güvenilir bağlantının diğer adıdır. CHAMP'ın hizmet portföyü, kargo yönetim sistemlerinden, mesaj dağıtım hizmetlerine sahip en geniş kargo topluluğu entegrasyon platformu ile yenilikçi eKargo çözümlerinin kapsamlı bir derlemesine kadar uzanmaktadır. Bunlara, aynı zamanda, gümrük & güvenlik gereksinimleri, kalite optimizasyonu ve-yük ve mobilite ihtiyaçlarını karşılayan uygulamalar da dâhildir.

CHAMP group, dünya genelinde 200'ün üzerinde havayolu ile GSA'lara değer katan hizmetler sağlamakta ve bunları 9,000'in üzerinde şube ve 3,000'in üzerinde nakliye-

ci yoluyla birbirine bağlamaktadır. CHAMP çözümlerinin büyük çoğunluğu Bulut bazlı veya SaaS çözümler olup, bunlar CHAMP'ın Lüksemburg'da yer alan sınıfının en iyisi olan veri merkezlerinden idare edilmektedir. CHAMP ayrıca dünya çapındaki tüm Cargolux BT (Bilgisayar Teknolojileri) 'leri, "hizmet-olarak-teslim" modeli çerçevesinde idare edip işletmektedir.

CHAMP bir IATA (Uluslararası Hava Taşımacılık Birliği) stratejik ortağı, Cargo 2000 Üyesi, Business Objects Altın Ortağı ve AACO'nun (Arap Hava Nakliyecileri Organizasyonu) ortağıdır. Merkezi Lüksemburg'da bulunan CHAMP'ın Londra, Zürih, Manila, Frankfurt'ta şubeleri ve Atlanta ile Singapur'da da temsilcilikleri bulunmaktadır.



Champ Cargosystems S.A.

2, rue Edmond Reuter
L-5326 Contern
Grand Duchy of Luxembourg

T: (+352) 2681 6260

john.johnston@champ.aero
arnaud.lambert@champ.aero
www.champ.aero



Michel Cigrang
CEO

CLdN CARGO

CLdN Group, bir Lüksemburg Grubu olup uluslararası nakliyat ve lojistik çevre içinde çeşitli alanlarda aktif olarak faaliyet yapmaktadır.

CLdN COBELFRET, yaklaşık 50 milyon ton kuru yükün dünya çapında taşımacılığı ile uğraşmaktadır.

CLdN RORO, Avrupa'daki ana RORO operatörlerinden biri olup Kıta ve Britanya Adaları (Birleşik Krallık – İrlanda) ile İskandinavya ve İber Yarımadası arasında deniz taşımacılığı hatlarını işletmektedir.

CLdN CARGO, 45' konteynır/treyler/frigorifik şilep (soğuk hava vagonu/gemisi) işleten Avrupa varlık bazlı bir lojistik sağlayıcıdır.

C.RO PORTS, Belçika, Hollanda, BK (Birleşik Krallık) ve İskandinavya'da RORO limanları işletmeciliğinde aktiftir.



CLdN CARGO

7, rue Schiller
L-2519 Luxembourg
Grand Duchy of Luxembourg

T: +352 26 44 66 271

michel.cigrang@cldn.com
www.cldn.com



Michel Barbancey
Yetkili Müdür, Avrupa
İlişkileri Yönetimi



Marco Caligaris
Başkan Yardımcısı,
Avrupa İlişkileri Yönetimi

Clearstream

CLEARSTREAM – ORTAKLIĞA DEĞER VERİRİZ

Clearstream, sahip olduğu 40 yıllık güç ve deneyim ile ticaret sonrası teminat hizmetleri sunan global bir tedarikçidir. Müşterilerinin 55 adet pazara erişimini sağlamaktadır: bunlar 53 adet yerli pazar, uluslararası teminat ve karbon emisyon hakları pazarlarıdır. Clearstream'in küresel erişimi, tüm ana varlık sınıflarını kapsamaları ve teslimatı sınırlar, zaman dilimleri ve de para birimleri arasında gerçek zamanlı olarak yapabilme kabiliyeti ile genişlemektedir.

Clearstream'in ödüllü ürün portföyüne, menkul kıymetlerin muhafazası, ihraç edilmesi ve ödenmesi, buna ek olarak da benzersiz ve karmaşık teminat yönetimi hizmetleri sunan yenilikçi yatırım fonları hizmetleri ve küresel menkul kıymet finansmanı dâhildir.

Clearstream'in merkezi Lüksemburg'da olup Dubai, Dublin, Frankfurt, Londra, Hong Kong, New York, Prag, Singapur ve Tokyo'da da şubeleri bulunmaktadır. Clearstream, 110'dan fazla ülkede 2.500 dolayında müşteriye hizmet veren, Lüksemburg temelli, uluslararası merkezi menkul kıymet saklama kuruluşu (ICSD) olarak faaliyet göstermektedir. Ayrıca Frankfurt'ta bulunan merkezi menkul kıymet emanet bankası yoluyla (CSD) Alman menkul kıymet endüstrisine de hizmet vermektedir.

45

clearstream | DEUTSCHE BÖRSE
GROUP

Clearstream

42, avenue J.-F. Kennedy
L-1855 Luxembourg
Grand Duchy of Luxembourg

T: (+352) 24 33 36 958

michel.barbancey@clearstream.com

marco.caligaris@clearstream.com

www.clearstream.com

CODIPRO



Denis Monhonval
Teknik ve Satın Alma Müdürü

CODIPRO Wiltz'de yerleşik bulunan ve yaklaşık yirmi kişiyi istihdam eden bir firmadır. Firma **döner kaldırma halkalarını** tasarlayıp üretmektedir. Ürettiği halkalar patentli ve en sıkı güvenlik standartlarına bağlı olup özellikle ağır yüklerin kaldırılması ve döndürülmesi için uygundur.

Müşterileri, ağırlıklı olarak kaldırma ve kullanım donanımları alanında çalışan iş adamları, genel makine mühendisliği şirketleri, kalıp sanayi (üretim, plastik veya metal enjeksiyon kalıpları kullanımı) ve ağır ve/veya büyük hacimli makinelerin üreticileri ya da yöneticileridir.

2011 yılı sonunda **CODIPRO Lüksemburg Ticaret Odası** ve İhracat Kredi Garanti Ofisi tarafından verilen **1ci İhracat Ödülünü** kazanmış olup, dünya genelinde 40 'tan fazla ülkeye ihracat yapmaktadır.

CODIPRO döner kaldırma halkaları, en sıkı standartlara sahip olup **ISO 9001** kalite yönetim sistemine uygundur.

CODIPRO, RSE etiketine (kurumsal sosyal sorumluluk için) sahip olup, sürdürülebilir gelişmenin üç ana bölümünü birleştiren bir şirket olarak kabul görmektedir: sosyal boyut ve eşit fırsatlar, yönetim ve çevre.

ISO 14001 belgesi kurumun faaliyetlerinin çevre üzerindeki etkisini en aza indirmeye yönelik taahhüdünü göstermekte olup ve **SuperDrecksKëscht® fir Betriber** etiketi de atık önleme, yönetim ve azaltılmasına katılımı teyit etmektedir.

CODIPRO aynı zamanda "**Lüksemburg'da üretilmiştir**" etiketine sahip olup, **MLQ** (Lüksemburg Kalite Hareketi) üyesidir.

Şirket 7 şirketten oluşan **ALIPA Grubuna** aittir: **CODIPROlux** (döner kaldırma halkalarının tasarımı ve imalatı), **CODIPRO** (vida ve civatalar), **NO-NAIL BOXES** (katlanır kontrplak kutular), **ALLPACK Hizmetleri** ve **WALUPACK Hizmetleri** (ambalaj ve nakliye), **LIFTEUROP** ve **STAS** (kaldırma aksesuarları ve ekipmanlarının imalatı).



CODIPRO

Z.A. Salzbaach
B.P. 100 - L-9502 Wiltz
Grand Duchy of Luxembourg

T: (+352) 268154-1
dmonhonval@codipro.net
www.codipro.net

CTI Systems S.A.



René Jost
İcra Kurulu Başkanı (CEO)

CTI Systems, Eselborn/Lentzweiler'da (Lüksemburg) bir mühendislik merkezi ve modern bir üretim ve montaj yeri olarak faaliyet göstermekte ve yaklaşık olarak üstün nitelikli 200 kişiyi çalıştırmakta olup, uçak MRO ekipmanı, anahtar teslim otomatik malzeme işleme, ağır yük depolama ve yüzey işleme sistemleri tedarikinde 50 yıllık bir deneyime sahiptir. CTI Systems, malzeme akışı planlamasından mühendisliğe, otomasyondan depo yönetim yazılımının entegrasyonuna kadar, anahtar teslim çözümler sunmaktadır. Havacılık sanayi, demir çelik sanayi, ticari araç sektörü, kağıt ve matbaa endüstrisi ile yüzey işleme alanına kadar çok çeşitli sektörlerle hizmet vermektedir.

YÜZEY İŞLEME OTOMATİK ANAHTAR TESLİM KURULUMLAR

Anahtar teslim yüzey kaplama kurulumları aşağıdakilerden oluşmaktadır:

Hava Kargo:

- Ağır ve yığın malzemeler için malzeme taşıma sistemleri
- Ürün nakliyesi için araçlar ve yük çubukları
- Destekli süreçler
 - Ön işleme (bilye püskürtme – yağ temizleme – dekapaj (asitle temizleme) – demir veya çinko fosfat kaplama – nano yüzey işleme)

- Kaplama (kataforez kaplama – toz kaplama – otoforez kaplama – ıslak boya kaplama)
- Bakım (hava kurutucular – kızıl ötesi kurutucular)
- Atık su arıtımı
- Hava temizleme sistemleri

INTRALOJİSTİK AĞIR YÜK KURULUMLARI

Anahtar teslim intralojistik kurulumlar aşağıdakilerden oluşmaktadır:

- Otomatik depolama ve çıkarma sistemleri (ASRS)
- Manipülörler ve taşıma araçları
- Zemin aktarım sistemleri
- Tek raylı sistemler
- AGV sistemleri
- Özel / müşteriye özel vinç sistemleri

Hava kargo taşıma sistemleri

Aşağıdakiler için çözümler:

- Ağır yükler için yüksek raflı depolar
- Yüzey işleme hatları
- Üretim ve montaj hatları
- Üretim süreçleri için eksiksiz kurulumlar

HAVACILIK

MRO (Bakım, Onarım ve Revizyon):

- Teleplatform ve havai vinç sistemleri
- Gemiler için yanaşma sistemleri
- MRO ve test merkezlerinde motor idaresi
- CTI-MOVE – Çok yönlü çalışma platformları

Uçak boyama

Uçak imalatı

CTI Systems S.A. geleceğin üretim tesisleri konseptlerini geliştirmektedir. Otomatik sistemlerle, CTI Systems, yüksek rekabet teminatıyla, yüksek verimli imalat tesisleri kurmaktadır.

47



CTI Systems S.A.

12, Op der Sang
L-9779 Luxembourg
Grand Duchy of Luxembourg

T: (+352) 2685 8000

r.jost@ctisystems.com
www.ctisystems.com

Drees & Sommer



Maximilien Ast
Genel Müdür
Drees & Sommer
Luxembourg SARL



Mustafa Kösebay
Kıdemli Proje Ortağı
Drees & Sommer Infra
Consult und Entwicklungs-
management GmbH

Drees & Sommer, 40 yılı aşan deneyimi ile müşterilerini, inşaat ve gayrimenkul sektörünün her alanında desteklemektedir. Odak noktamız, her zaman için, sürekli olarak değişen bir ortamda müşterilerimizin ihtiyaçlarının karşılanmasına yönelik olurken, böylece müşterilerimize mümkün olan en yüksek düzeyde sürdürülebilir inşaatlar sunmaktayız. Bu yaklaşıma “mavi yol” demekteyiz. Uzmanlarımız, müşterilerimiz için daima ölçülebilir bir artı değer üretmek için çabalamaktadır.

GELİŞİM YÖNETİMİ

Gelişim yöneticilerimiz, kullanılmayan ve boş tesislerin potansiyellerinin yanı sıra eski askeri ve endüstriyel bölgeleri de değerlendirmektedir. Uzmanlarımız, pazar odaklı fikirlere dayalı uzun vadeli faydası olan projeleri başlatırlar. Böylece, sürdürülebilir kentsel kalkınma için uygun ve sürdürülebilir bölge kalkınma senaryoları üretirler.

ALTYAPI DANIŞMANLIĞI

PPP (Kamu-Özel Sektör Ortaklığı) projeleri dâhil olmak üzere altyapı projelerini başlatmak, planlamak ve gerçekleştirmek suretiyle kamu sektörü yöneticilerine destek vermekteyiz. Potansiyel analizler, fizibilite çalışmaları ile proje çalışmaları, hem teknolojik hem de ekonomik yönden kullanışlı ve yasal güvencesi olan projelerin, temelini oluşturmaktadır.

Altyapı uzmanları, süreç ve onay yönetimini üstlenerek karmaşık prosedürleri yerine getirmektedirler.

PROJE YÖNETİMİ

Uzmanlarımız, projenin stratejisinden planlama, gerçekleştirme ve onay & teslimat aşamasına kadar olan maliyeti, zaman çizelgesini ve kalite hedeflerini belirleyip, optimize eder. Proje, ister mevcut binaların optimizasyonu ister yeni bir inşaatla ilgili olsun, uzmanlarımız, tüm katılımcıları koordine eder ve projenin sorunsuz bir şekilde uygulanmasını sağlar. Yalın bir inşaat yönetimi ile proje süreçlerinin yanı sıra bilgi ve malzeme akışını da dengeler ve hızlandırır. Genel inşaat yönetimi, projenin tüm aşamaları için mülk sahiplerine bir irtibat kişisi tahsis etmektedir.

GAYRİMENKUL DANIŞMANLIĞI

Gayrimenkul yatırım danışmanlığına gelince, uzmanlar mevcut mülklerin maliyet ve gelirleri ile ilerideki gelişimlerini değerlendirirler. Teknik Durum Tespiti ve kullanım ömrü maliyet analizi yoluyla ilgili gayrimenkulün potansiyelini ve ilerideki yatırım ihtiyaçları ile yenileme gereksinimlerini ortaya koyarlar. Sürdürülebilir tesis yönetim danışmanlığı ile ekonomik inşaat faaliyetini sağlamaktayız.

MÜHENDİSLİK

Müşterilerimizi yaşam döngüsü mühendisliği, enerji yönetimi ve küresel karbon danışmanlık hizmetlerimiz ile desteklemekteyiz. Eğer müşteri Yeşil Bina sertifikası almak isterse, en uygun etiketi bulup, ilişkili maliyet, fırsat ve riskleri araştırmaktayız.

Drees & Sommer, küresel çapta faaliyet gösteren bir şirket olup danışmanlık, planlama, inşaat ve işletme alanlarında yenilikçi ortağınızdır (www.dreso.com).

DREES & SOMMER

Drees & Sommer Luxembourg S.à r.l.

6c, rue Gabriel Lippmann
L-5365 Munsbach
Grand Duchy of Luxembourg

T: (+352) 261205-5552

maximilien.ast@dreso.com
www.dreso.com



Georges Weyer
Satış Direktörü

Edison Capital Partners S.A.

Edison Capital Partners S.A. iş danışmanları olmakla beraber daha çok girişimcilik alanında danışmanlık vermektedirler. İdari ortaklar tarafından 2007'de kurulan Edison, en geniş anlamıyla gerçek varlıkların yönetimine odaklanır: gemi, uçak, gayrimenkul ve yenilikçi yatırımların edinilmesi, yönetimi ve finansmanı konularında tavsiyelerde bulunuruz. Bunlara, hedefe uyarlanan yapıların kurulması da dâhildir.

Sadece kendi deneyimize güvenerek yüklenemeyeceğimiz talepler, ortaklarımızla işbirliği içerisinde başarıyla idare edilmektedir. Bunlara sadece özel sermaye ve birleşme ve devralma (M & A) değil aynı zamanda özel yatırım fonlarının hayata geçirilmesi ve teminatlandırma da dâhildir.

Edison Capital Partners uzun yıllar içerisinde Batı Avrupa, Türkiye, Rusya ve Asya'da kapsamlı ve güvenilir bir ağı kurmuştur.

EDISON
CAPITAL PARTNERS

Edison Capital Partners S.A.

35a, avenue J-F Kennedy
L-1855 Luxembourg
Grand Duchy of Luxembourg

T: (+352) 26 47 58 38

gweyer@edison.lu
www.edison.lu

Eiger Ventures International S.à r.l.



Gauthier de Biolley
İdari Ortak

EİGER VENTURES INTERNATIO- NAL – SAVUNDUĞUMUZ ŞEY

Gauthier de Biolley tarafından 2006'da kuru-
lan Eiger Ventures müşterilerimize uluslara-
rası iş geliştirme alanında ismarlama danış-
manlık hizmetleri vermektedir. Gauthier sahip
olduğu deneyimi, InBev's Strategy & External
Growth ekibinin başında grubun global iş ge-
liştirme sorumlusu olarak kazanmıştır. Ayrıca
Veolia ve Groupe Harry's'de uluslararası ilişki-
lere açık muhtelif yönetici pozisyonlarında ve
Genhro ve Strategic Planning Associates'de
yönetim danışmanı olarak görev almıştır.

Eiger Ventures'ın ağırlık verdiği konular Hız-
lı Tüketim Malları (FMCG), perakende, lüks

mallar, eczacılık, posta hizmetleri, öğrenim
hizmetleri ile bunlarla ilgili araştırma gelişt-
irme gibi tüketici odaklı sanayilerdir. Dünya
genelinde, aile şirketleriyle birlikte güçlü bir
performans sicili oluşturduk; müşterilerimiz
arasında, aynı zamanda, yüksek kotalı gruplar
ve holding şirketleri de yer almaktadır.

Coğrafik olarak, ekibimiz, küresel çapta tüm
ana coğrafyalarda bulunmuştur. Hedefimiz
Orta ve Güneydoğu Avrupa ile Güneydoğu
Asya'nın hızla büyüyen piyasalarıdır.

Eiger Ventures ekibi, operasyon yönetimi,
strateji danışmanlığı, sınır ötesi birleşme ve
devralma (M&A) uygulaması ve satın alma
entegrasyon becerilerini harmanlayarak, pra-
tik deneyimlere sahip profesyonelleri bir ara-
ya getirmektedir.

İş geliştirmek için sistematik bir yaklaşım,
sonuç almak için de zaman gerektiğine
inanmaktayız. Karşılıklı güven ve saygı
temelinde uzun vadeli ilişkiler kurmaya
çabalıyoruz. Ağızımız sıkı, bağımsız zihni-
yetli, değer yaratmaya yönelik, sistematik
ve gerçeklere dayalı ve icraata odaklıyız –
en iyi stratejinin, ancak, icrasının verdiği
sonuç kadar iyi olabileceğini biliyoruz.



Eiger Ventures International S.à r.l.

3-7, rue Schiller
L-2519 Luxembourg
Grand Duchy of Luxembourg

T: (+352) 26 29 66 43

gauthier@eigerventures.eu
www.eigerventures.com



Dominique Nemery
İdari Direktör

Excellia Consult

Excellia Consult, aşağıdakilerle ilgili hizmetlerin sağlanmasında uzmanlaşmıştır

- Ulusal ve uluslararası dolandırıcılık ve kara para aklamayla mücadele kanunlarına **uyum.**
 - Hizmet ve çözümler müşterileri aşağıdaki risklerden koruma amacını taşır:
 - Şüpheli işlemlerle ilgili mali zararlar
 - İdari raporların gözetilmemesinden doğan para cezaları ödemeleri
 - Kuruluşun adının yasadışı faaliyetlerle birlikte anılmasından dolayı marka imaj kaybı

- Mali, idari, endüstri, özel ve kamu sektörleri için geçerli dâhili ve harici prosedürlerin geliştirilmesi için **prosedürlerin optimizasyonu.**
 - İşletim masraflarının gözetilmemesinden doğan kayıp
 - İnsan hatası nedeniyle oluşan mali kayıplar
 - Markanın pazarda imajının bozulması
 - Artan verimlilik ve performans
 - En etkin proje ve program yönetimi
 - Yeni ürünlerin piyasaya hızlı şekilde tanıtılması



EXCELLIACONSULT

Excellia Consult

32, route de Luxembourg

L-8440 Steinfort

Grand Duchy of Luxembourg

T: (+352) 26 30 58 32

dominique.nemery@excellia-consult.com

www.excellia-consult.com



Anja Grenner

Yardımcı Direktör –
İş Geliştirme Alternatif Varlıklar

EY

EY sigorta, vergi, parasal işlemler ve danışmanlık hizmetlerinde küresel çapta lider bir firmadır. Müşterilerimize sunduğumuz kaliteli hizmet ve de sahip olduğumuz anlayış sayesinde ve de sermaye piyasalarında ve dünya ekonomilerinde güven ve itimat inşa ettik. Müşterilerimize ve ortaklarımıza verdiğimiz sözleri yerine getirmek üzere görevlendirilmiş olağanüstü liderler yarattık. Bunu yaparken, halkımız, müşterilerimiz ve bizim toplum için daha iyi bir iş dünyası inşa edilmesinde kritik bir rol oynadık.

EY, küresel bir organizasyonu, Ernst & Young Global Limited'in her biri bağımsız bir tüzel kuruluş olan bir veya daha fazla üye şirketini ifade eder. Ernst & Young Global Limited, teminat açısından kısıtlanmış, müşterilerine hizmet vermeyen bir Birleşik Krallık şirkettir. Organizasyon hakkında daha fazla bilgi için lütfen ey.com'u ziyaret ediniz.



EY

7, rue Gabriel Lippmann
Parc d'Activité Syrdall 2
L-5365 Munsbach
Grand Duchy of Luxembourg

T: (+352) 42 12 48 730
anja.grenner@lu.ey.com
www.ey.com/lu



Bernard Felten
Ortak – Avukat

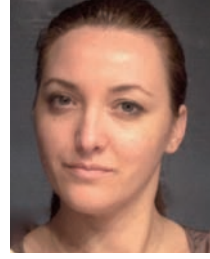

Canan Cetin
Avukat

FELTEN & Associés

20 yıllık deneyimiyle FELTEN & Associés dünyanın en önemli bankacılık merkezlerinden biri olan Lüksemburg’da ekonomi hukukunun tüm alanlarında faaliyet gösteren bir ortak avukatlık bürosudur. FELTEN & Associés deneyimli ortak ve yardımcı avukatlar, vergi uzmanları hukukçular, asistan ve idari görevlinin sıkı işbirliği içinde çalıştığı çok dilli bir firmadır.

Büro, yerli, yabancı ve çok uluslu şirket ve kurumlardan oluşan muvekkillerine, günlük işlemlerin yanı sıra kompleks iş anlaşmalarında, bağımsız ve eksiksiz bir şekilde, Lüksemburg hukuku ve, uluslararası işbirliği ağları sayesinde, uluslararası hukuk alanlarında hizmet vermekle beraber vergi konularında da danışmanlık yapar.

Uzmanlık ve uygulama alanları :

Banka ve Finans Hukuku	Fikri ve Sınai Mülkiyet Hukuku
Şirketler Hukuku, Ticaret Hukuku	Gayrimenkul ve İnşaat Hukuku
Dava, Tahkim ve İhtilaf Çözümü	Vergi Hukuku
İş ve Sosyal Güvenlik Hukuku	

53

Temel ilkelerimiz: **Ulaşılır olmak - Yeterlik - Kalici İlişkiler - Proaktivite**

For further information on FELTEN & Associés, visit www.feltenlawyers.com

FELTEN & ASSOCIÉS
Avocats à la Cour

FELTEN & Associés

2, rue Jean-Pierre Brasseur
L-1258 Luxembourg
Grand Duchy of Luxembourg

T: (+352) 45 77 451

ccetin@feltenlawyers.com/
bfelten@feltenlawyers.com
www.feltenlawyers.com



Zeynep Aslan
Türkiye Masası Müdürü

Fuchs et Associés Finance

Fuchs & Associés Finance, 2000 yılında Jean Fuchs tarafından Lüksemburg'un finans merkezinin kalbinde kurulan çok amaçlı servet yönetimi konusunda uzman, bağımsız bir Avrupa grubudur. Uluslararası müşterilerimize önerdiğimiz yatırım seçeneklerinin kalitesi, dünyada dokuzuncu sırada olan ve geçtiğimiz 40 yıl boyunca eksiksiz ürün ve hizmet yelpazesi geliştiren Lüksemburg finans piyasasının şeffaflığı ve rekabetçiliğinden yararlanır. Kapsamlı bir yaklaşım ve özel müşterilerce istenen uluslararası bilgi birikimini sunar. Bireysel yatırımcılar için finansal hizmetlerin yanı sıra, yatırım fonları yönetimi Lüksemburg'u Avrupa'da 1.sıraya, dünyada ise 2.sıraya taşıdı. Yöneticilerimiz, uzmanlık alanlarındaki bilgileri, en iyi koşulları elde etmek için kullandıkları pazarlık becerileri

ve uluslararası ağlarının mükemmeliyetiyle, müşterilerimizi yönetimle ilgili endişelerinden kurtarıp, mevcut ürün ile hizmet çeşitliliğinden yararlanarak kişiye özel tavsiyeler sunmaktadırlar. Bu doğrultuda yatırımların korunmasını sağlamayı amaç edinmişlerdir.



**Fuchs et Associés
Finance**

Fuchs et Associés Finance

47, boulevard Prince Henri
L-1724 Luxembourg
Grand Duchy of Luxembourg

T: (+352) 691 128 960
(+90) 53 24 13 26 82

zeynep.aslan@fuchsfm.com
www.fuchsfm.com

Geopartner S.à.r.l



Volker Eitner
İdari Direktör



Ferdinand Stölben
Ortak

Lüksemburg'da yerleşik olan Geopartner, uluslararası alanda çalışmaktadır.

Jeolog ve mühendislerden oluşan ekibimiz jeoteknik mühendislik, hidrojeoloji, çevre ve jeotermal mühendislik alanında onlarca yıllık deneyime sahiptir. Bilimsel ve teknik deneyimimize dayanarak müşterilerimize destek olur ve ekonomik bir çözüme ulaşmak için danışmanlık hizmeti sunarız. Kirlenen bölge ve alanları değerlendirerek iyileştirme konseptleri geliştiririz. İçilebilir su kaynaklarının araştırılması ve ısıtma/soğutma amaçları için jeotermal potansiyellerin belirlenmesi de portföyümüzde yer almaktadır.

Raporlarımız ve uzmanlığımız, duruma mükemmel şekilde uyarlanan, modern araştırma yöntemleri ile benzeri projelerden edinilen deneyime dayalıdır. Her türde araştırma için en etkin araştırma yöntemlerini garanti etmekteyiz. Durum tespit incelemeleri çerçevesinde, müşterilerimizin, olası zemin kirlenmesinin araştırılması ve aynı zamanda iyileştirme girişimleri ve maliyetini tahmin etmek suretiyle, mülk ve binalar için risk değerlendirmesi yapmalarına yardımcı olmaktayız.

Müşterilerimize en iyi danışmanlık tavsiyesini vermek için bina, zemin, çevre ve zemin suyu arasındaki etkileşime ağırlık vermekteyiz. Zemin (sondaj, örnekleme, saha ve laboratuvar test sonuçları) araştırmasına dayalı olarak asıl zemin ve zemin suyu durumu için jeolojik bir model oluşturur ve kapsamlı bir jeoteknik

rapor hazırlarız. Burada bulgularımıza dayalı olarak temelin kapsamlı bir ekonomik modelini elde etmek için bina ve zemin arasındaki etkileşimi incelemekteyiz.

Ayrıca zemin araştırma metodlarının kalite standartlarının uyumu için ulusal, uluslararası ve Avrupa düzeyinde aktif olarak çalışmaktayız. Bu standartları günlük işlerimizde uygulamak bizim için her şeyden daha önemlidir.



Geopartner S.à r.l

141, route de Trèves
L-6940 Niederanven
Grand Duchy of Luxembourg

T: (+352) 26 36 17 20

volker.eitner@geopartner.lu
www.geopartner.lu



Murat Mutlu
Genel Müdür

IMMO Luxembourg

İşimize olan profesyonel bağlılığımız, bizi, 2001 yılında IMMO Luxembourg adı altında; güven, dürüstlük, sağduyu ve mükemmellik temelinde bir gayrimenkul şirketi kurmaya yöneltti.

Temel misyonumuz, gelişen gayrimenkul ve inşaat endüstrisinde modern, güvenilir ve kaliteli projeler üreterek sektöre öncülük etmek;

danışmanlık görevinin yanı sıra, koordinasyon, planlama ve pazarlama konularında yatırımcılara sektörde etkin yönetim hizmeti sağlamaktır.

Eğer planlarınız içerisinde;

- Gayrimenkul alım/satımı,
- Halihazır binalarınızın yenilenmesi,
- Yeni bir inşaat,
- Gayrimenkul ile ilgili tavsiye ve danışmanlık ihtiyacı,
- Gelişen Gayrimenkul sektöründe yatırım, planları varsa,

IMMO LUXEMBOURG'da, doğru adrestesiniz. Geniş tecrübemiz size doğru yönde yardımcı olacaktır.



IMMO Luxembourg

1, place Winston Churchill
L-1340 Luxembourg
Grand Duchy of Luxembourg

T: (+352) 26 02 29

info@immo-luxembourg.lu
www.immo-luxembourg.lu

ING Luxembourg S.A.



Luc Verbeken
CEO/Idari Direktör

ING LUXEMBOURG

ING Luxembourg, 52 yıldır, Büyük Dukalıkta tüm bankacılık hizmetlerini veren bir bankadır ve son yıllarda yerel piyasaların yanı sıra uluslararası piyasalarda da etkin olan Bankamız, Lüksemburg'da kilit bir oyuncu haline gelmiştir. Güçlü bir yerel banka olarak ING Lüksemburg, büyük bir uluslararası grup içindeki güç ve zenginlikten yararlanır.

ING Luxembourg, yaklaşık 800 çalışanı ile kendi alanlarında derin bilgi birikimine sahip ve en son finansman yönetim teknikleri konusunda eğitilmiş uzmanları kapsayan, çeşitli takımlardan oluşmaktadır.

FAALİYET ALANLARI

YURTİÇİ BİREYSEL BANKACILIK

Ülke geneline yayılmış 16 şubeli bir ağı ile hem bireysel hem de ticari müşterilerimizin ihtiyaçlarını mümkün olan en iyi şekilde karşılamayı hedeflemekteyiz. Biz Büyük Dukalıkta %100 on-line hesap sunan tek bankayız.

TİCARİ BANKACILIK

Kendini işine adanmış Müşteri İlişkileri Müdürlerimiz, yerel KOBİ'lerden büyük ölçekli Çokuluslu Şirketlere, Finans Kuruluşları ve Varlık Yöneticilerine kadar şirket ve kurumsal müşterilerden oluşan geniş bir yelpazeye tavsiyelerde bulunmaktadır. Finansman, nakit yönetimi, finansal kiralama, faiz oranı ve kur sabitleme gibi geniş bir ürün yelpazesi sunmaktayız. Buna ek olarak profesyonel araçlar barındıran şirketlerle tüm bankacılık ilişkileri yönetiminde pazar lideriyiz.

BİREYSEL BANKACILIK

Bireysel Bankacılığa katkıda bulunan önde gelen bir kurum olarak, müşteriye özel bir yaklaşımla, müşterinin ihtiyaçlarına küresel bir bakış açısı ve müşterilerimizin varlıklarının uluslararası özelliğini birleştirebilme kabiliyetimizle, piyasada kendimizi öne çıkarmaktayız. Yalnızca uluslararası müşterilerimize hizmet etmek için son derece uzmanlaşmış ekipler sunmakla kalmıyor, aynı zamanda Lüksemburglu Bireysel Bankacılık müşterilerinin ihtiyaçlarını karşılamak için uzman bir ekibimiz de bulunmaktadır.

ING BANK TÜRKİYE (AS)

OYAK Bank tarafından satın alınmasının ardından 2007 yılında Türk piyasasına giren ING Bank'ın, Türkiye'de 330 şubesi ve 5500'den fazla çalışanı bulunmaktadır. ING Bank Türkiye, müşterilerine, perakendecilik, KOBİ'ler & Ticari, kurumsal ve bireysel bankacılık ve proje finansmanı alanlarında, vadeli işlemlerini yönetmelerine yardımcı olmak için en iyi çözümlerle hizmet sunmaktadır.

Sağlam etik ve ahlaki değerleri ile birlikte operasyonel mükemmellik yaklaşımı ve uluslararası hizmet kalitesiyle, ING Bank, müşterilerinin gözünde tercih edilen bir banka ve çalışanları için en iyi işveren olmayı hedeflemektedir.

57



ING Luxembourg S.A.

52, route d'Esch
L-2309 Luxembourg
Grand Duchy of Luxembourg

T: (+352) 4499 3348

luc.verbeken@ing.lu
www.ing.lu

Jan De Nul Group



J.P.J. De Nul
CEO



David Lutty
Senior Area Marketing
Manager

İnsanlar ve Gemiler. İşte Jan De Nul Grubunun ardındaki itici güç budur. Kalifiye çalışanları ve son derece modern filosu sayesinde Jan De Nul Grubu, en büyük inşaat mühendisliği ve çevre işleri yüklenicilerinden biri olmanın yanı sıra uluslararası dip tarama sektöründe üst sıralarda yer almaktadır.

Dip tarama, inşaat ve çevre bölümü destek hizmetleri bölümü, Dubai'deki Palmiye Adası, Avustralya'da yeni bir liman tesisi veya Panama Kanalı için yeni geçiş havuzlarının inşası ile ilgili olsun, Jan De Nul Grubunun, müşterilerinin memnuniyeti için büyük ölçekli projeler gerçekleştirmesini mümkün kılmaktadır.

DİP TARAMA FAALİYETLERİ

60 yılı aşkın bir süredir Jan De Nul Grubu bağından sonuna kadar uluslararası dip tarama ve islah projeleri -limanlarda büyük dip tarama ve bakım işleri, kanalların derinleştirilmesi, sahilin yeniden doldurulması, açık deniz koşullarında kaya ve kum setlerini tarama-gerçekleştirmektedir. Arazi islah işlerini destekleyen şirket, kaya dolgu duvarların tasarım ve inşasında geniş bir deneyime sahiptir.

İNŞAAT İŞLERİ

İnşaat işleri de grup faaliyetlerinin önemli bir bölümünü oluşturmaktadır. Binalar, atık su arıtma tesisleri, kanalizasyon veya boru hatları, rıhtım duvarları, tüneller, köprüler, yollar, geçiş havuzları veya kıyı ötesi rüzgâr türbinleri için yerçekimine dayalı temellerle ilgili olsun, tasarımından uygulanmasına kadar tüm önemli faaliyetler, kendi mühendisleri ve ekipmanlarıyla yürütülmektedir. Teknik ustalık ve uzun yılların birikimi ile birleştirilen bu yaklaşım, Jan De Nul Grubunun hala Belçika'daki inşaat işlerinde üst sıralarda yer almasını sağlamaktadır.

ÇEVRESEL FAALİYETLERİ

Toprak ve yeraltı sularının iyileştirilmesi, kirlenmiş toprak ve tortuların islahı, çevre taraması ve atıklarla alternatif ham maddelerin işlenmesi: Envisan tüm bu çevre teknolojisi alanlarında deneyime sahiptir. Jan De Nul Grubu, bir kez daha, Grubun kendi islah merkezi dâhil olmak üzere kendi ekipmanını kullandığı, tasarımdan uygulamaya kadar bütünleştirilmiş bir yaklaşımı desteklemektedir. Envisan için, müşterilerinin sorunlarına en yaratıcı ve rekabetçi çözümleri sunabilmesi için yenilik, araştırma ve geliştirme çok önemlidir.



Jan De Nul Group

34-36, Parc d'Activités de Capellen
L-8308 Capellen
Grand Duchy of Luxembourg

T: (+352) 39 89 11

info@jandenulgroup.com
www.jandenul.com

KBL European Private Bankers S.A.



Claude-Michel Boulay
İş Geliştirici Yatırım Fonları
ve Global Saklama

Avrupa'ya yayılmış pek çok şubesi, yüzlerce yıllık toplu mirası ve kişiye özel hizmete olan bağlılığıyla KBL European Private Bankers (KBL *epb*) geleneklerine sahip çıkmaktadır.

Karşılıklı bağımlılık ilkesine olan temel inancımızı baz alarak – paydaşlarımız arasında ve dokuz Avrupa piyasasındaki 2,000'den fazla uzmandan oluşan ağımız üzerinden – KBL *epb* işbirliğini geliştirmekte ve girişimciliği teşvik etmektedir.

Lüksemburg'daki merkezimizden – bilgi ve kaynakları,kapsadığımız alan genelinde, sorunsuz ve verimli bir şekilde paylaşma yeteneğimizle - geniş pan-Avrupa bakış açısı ile derin yerel anlayışı birleştirmemizi sağlayan bir işletme modeli ile müşterilerimize hizmet vermekteyiz.

Lüksemburg'dan faaliyet yürüten – Avrupa'nın en büyük ve sadece Amerika Birleşik Devletleri'nden sonra dünyadaki ikinci en büyük yatırım fonu merkezi – KBL *epb Global Saklama* gibi menkul kıymet hizmetlerinin uzman bir sağlayıcısıdır. Ayrıca (vanilla cash) nakit, para piyasası, ileri derecede geliştirilmiş alternatif fonlar için hisse ve tahvil fonları dâhil olmak üzere, Kolektif Yatırım için girişimin oluşturulması, yerleştirilmesi ve yönetimi konusunda da uzmanız.

Gerçekten de KBL *epb* uluslararası fon girişimcileri için tek durak noktası sağlayarak, bugün, Lüksemburg fon sektöründe lider konumdadır. Küresel Yatırımcı Hizmetleri iş kolumuz, 30 yıldan fazla bir süredir, yatırım fonu kurulum ve yönetiminin yanı sıra, global saklama hizmetlerinde faaliyet göstermektedir.

KBL *epb* yatırım fonlarının kurulması için uzman hukuki, mali ve teknik danışmanlık sunmaktadır. Global Saklama konusunda deneyimli bir iş ortağı olarak KBL *epb* dünya çapında yaklaşık 80 ülkeyi kapsayan bir alt-emanetçi ağıyla çalışmaktadır.

Ayrıca yatırım fonları ve emeklilik fonlarının yanı sıra hayat sigortası, kar yatırım poliçeleri ve kurumsal portföylerin yönetiminde uzman, Avrupa Fon İdaresi işbirliği ile etkin bir UCI yönetimi sunmaktayız. Yatırım politikalarının otomatik izlenmesi, uygun varlıklar, risk ve performans ölçümleri ve karmaşık değerlendirme hizmetleri bu paketin parçası olarak sunulmaktadır.

Global İşletim Hizmetleri bölümümüz aracılığıyla Fon Müdürleri, tüm büyük piyasalar ile özel tasarlanmış Tezgâh Üstü Piyasa (OTC) ürünlerine erişebilmektedirler.

59



**EUROPEAN
PRIVATE BANKERS**

KBL European Private Bankers S.A.

43, boulevard Royal
L-2955 Luxembourg
Grand Duchy of Luxembourg

T: (+352) 4797 3517

claude-michel.boulay@kbl-bank.com
www.kbl.lu

KPMG Luxembourg S.à r.l.



Lütfiye Aktan - Özkaya
Direktör,
Bağımsız Denetim



Frédéric Raepers
Direktör, Vergi

KPMG Bağımsız Denetim, Vergi ve Danışmanlık hizmetleri sunan küresel bir uzman şirketler ağıdır. 156 ülkede faaliyet göstermekte olup, dünyanın her yerindeki üye şirketlerde çalışan 152.000'den fazla uzman mevcuttur. 1000'den fazla çalışanıyla KPMG Lüksemburg'un ilişkiler ve hizmet sunumu yaklaşımı müşterilerin yeni olanaklardan yararlanmaları, performansı geliştirme ve risk yönetmelerine yardımcı olmak üzere tasarlanmıştır.

Firmalarımızın müşterilerinin karşı karşıya kaldıkları karmaşık iş sorunlarına yanıt vermeyi hedeflemekteyiz. Mesleki disiplinler, sanayi sektörleri ve ulusal sınırları kapsayan küresel bir yaklaşımı benimsiyoruz.

Uygulamalarımız Denetim, Vergi ve Danışmanlık uygulamalarının çevresinde düzenlenmiştir.

BAĞIMSIZ DENETİM

Sermaye piyasalarındaki kamu güveni büyük ölçüde şirket finansmanının bağımsız denetimine olan güvenine dayanmaktadır. KPMG üye firmaları en yüksek denetim bütünlüğü standartlarını sürdürmektedir. Denetim takvimimizi önemli kaynaklar ve uygun teknoloji ile destekliyoruz.

VERGİ

Vergi hizmetlerimiz müşterilerimizin ihtiyaçlarını yansıtacak şekilde tasarlanmıştır. Örneğin sınır ötesi satın alma veya küresel bir transfer fiyatlandırma stratejisinin vergi sonuçları konusunda yardımcı olabiliriz. Üye

firmalarımız etkili vergi uyumu sağlamak, vergi risklerini yönetmek ve ilgili maliyetleri kontrol etmek için müşterileri çalışır.

DANIŞMANLIK

Danışman uzmanlarımız riski yönetimi, performans geliştirme ve değer yaratma gibi faaliyetlere yardımcı olmaktadır. Üye firmalarımız müşterilerin acil sorunların üstesinden gelmelerine ve uzun vadeli plan yapmalarına yardımcı olan risk ve mali danışmanlık hizmetleri sunmaktadır.



KPMG Luxembourg S.à r.l.

9, allée Scheffer
L-2520 Luxembourg
Grand Duchy of Luxembourg

T: (+352) 22 51 51-6609 / 6462

lutfije.aktan@kpmg.lu
frederic.raepers@kpmg.lu
www.kpmg.lu

Luxcontrol S.A.



Guy Lippert
Teknik Homologasyon
Direktörü

LUXCONTROL

Luxcontrol Kalite, Sağlık & Güvenlik ve Çevre (QHSE) alanlarında örgütsel ve teknik risk yönetimi için tümleşik hizmetlerin geniş bir yelpazesini sunmaktadır.

1978 yılında kurulan şirket 230 uzman istihdam etmekte ve Lüksemburg'daki genel merkezinde faaliyet göstermektedir.

Ana pazarı Lüksemburg'daki özel ve kamu binaları ile inşaat, sanayi ve hizmet sektörleridir. Ancak uluslararası faaliyetler özel niş piyasalarda gelişmiştir.

1985 yılından itibaren şirketimiz otomotiv homologasyonu ile uğraşmakta ve yeni pazarlara girme konusunda dünya çapındaki otomotiv sektörüne yardımcı olmaktadır.

Birleşmiş Milletler Ekonomik Komisyonu tarafından Avrupa için Cenevre'de ve Avrupa Komisyonu tarafından Brüksel'de Teknik Servis olarak onaylanan Luxcontrol, Lüksemburg Ulaştırma Bakanlığı adına faaliyet gösteren Soci t  Nationale de Certification et d'Homologation (SNCH), ulusal homologasyon kurumu ile yakın işbirliği içerisinde hizmet vermektedir.

HOMOLOGASYON SÜRECİ

Homologasyon süreci aşağıdaki noktalara odaklanır:

- Aksamın Onaylanması (Lambalar, aynalar, lastikler, vb.)

- Aksamın araca monte edilmesi (Elektrik/elektronik ara montajları, araba ses sistemleri vb.)
- Sistemin onaylanması (fren sistemi, egzoz emisyonu vb.)
- Tüm araç tipinin onaylanması (WVTA) (Otomobil, otobüs, kamyon, treyler, traktör ve motosiklet)

Dünyanın herhangi bir yerindeki bir üretici genellikle E işareti olarak adlandırılan bir EB veya ECE tipi onay almak üzere Luxcontrol'ü görevlendirebilir.

Luxcontrol gerekli tüm testleri düzenleyip tanıklık eder ve çıktılarla ilgili teknik bir rapor verir. SNCH daha sonra teknik rapora dayanarak resmi olarak tanınmış e13/E13 sertifikası verir.

Bu sertifikalar bütün AB içerisinde ve dünyadaki pek çok ülke tarafından kabul edilmektedir.

HOMOLOGASYON HİZMETLERİ

İngilizce, Almanca ve Fransızca, bazıları da İtalyanca veya Japonca'yı akıcı şekilde konuşan birkaç dil bilen mühendis ekibimizle dünyanın her yerindeki üreticilere yardımcı olmaktadır. Detroit, Tokyo, Lüksemburg ve Şanghay'daki ofislerimizde sahip olduğumuz kanıtlanmış bir yetkinlik ve deneyimle aşağıdaki hizmetleri vermekteyiz:

- AB direktifleri ve ECE yönetmeliklerine göre tip onay testleri
- Tüm onay prosedüründe genel yardım

- Birden çok dilde belge hazırlama
- Teknik testler
- Direktifler, yönetmelikler ve ulusal otomotiv standartlarının yorumlanmasında yardım
- Düzenli izleme ve yetkililerle sürekli temas
- Ar-Ge aşaması sırasında ürünlerin değerlendirilmesi
- QHSE yönetim sistemlerinin (ISO 9001, ISO TS 16949, ISO 14001 ve ISO 18001) Belgelendirme denetimi.

Luxcontrol, maliyeti en aza indirmek için bir Türk belgelendirme şirketi ile yakın ortaklık ilişkilerine sahiptir.

61



Luxcontrol S.A.

1, avenue des Terres Rouges
L-4004 Esch/Alzette
Grand Duchy of Luxembourg

T: (+352) 54 77 11 227

lippert@luxcontrol.com
www.luxcontrol.lu

Mars Logistics S.à r.l.



Taner Varan
İdari direktör

Mars Logistics, Karayolu Taşımacılığı, Hava-yolu Taşımacılığı, Denizyolu Taşımacılığı, Demiryolu Taşımacılığı, Fuar ve Etkinlik Lojistiği, Proje Taşımacılığı, Intermodal Taşımacılık, Gümrükleme, Sigorta, Depolama ve diğer tüm lojistik hizmetlerinin kusursuz olarak sunulduğu, sektöre sayısız yenilikler getirmiş olan kurumsal bir lojistik firmasıdır. Çatısı altında topladığı şirketleri, 1000'nin üzerinde profesyonel çalışanı, tam donanımlı altyapısı ve kusursuz iletişim ağıyla, tam hizmet politikası güden organize bir kurum olarak yapılanmaktadır.

Mars Lojistik Uluslararası Taşımacılık Depolama Dağıtım, Mars Hava ve Deniz Kargo, Mars Sigorta ve Mars Logistics S.A.R.L. şirketlerinden oluşan Mars Logistics'in, merkezi İstanbul Yenibosna'da olmak üzere Avcılar, Tuzla,

Esenyurt, Bursa, İzmir, Adana, Ankara, Mersin, Atatürk Havalimanı, Adnan Menderes Havalimanı, Esenboğa Havalimanı, Adana Şakirpaşa Havalimanı'nda, yurtdışında ise Lüksemburg, Trieste, Guangzhou ve Shanghai'da şubeleri bulunmaktadır.

Mars Logistics 1998 yılında kalite yolculuğuna çıkarak modern lojistik hizmetlerini kalite standartları ile belgelemeye önem verdiğini göstermiş, aynı yıl antreposuyla birlikte ISO 9002 Kalite Güvence Belgesi'ni sektörde alan ilk firma olmuştur. Daha sonra 2003 yılında ISO 9001:2000 ve 2009 yılında da ISO 9001:2008 revizyonuna geçmiştir. 2000 yılında Toplam Kalite Yönetimi çalışmalarına başlamış ve bu felsefenin şirkette benimsenmesine önem vermiştir. Ulusal Kalite Hareketi üyeliği bulunan Mars Logistics; ISO 14001

/ OHSAS 18001 çalışmalarına 2008 yılında başlamış olup, 2009 yılı başında SGS firması tarafından ISO 14001 Çevre / OHSAS 18001 İş Sağlığı ve Güvenliği Yönetim Sistemleri standardına göre sertifikalandırılmıştır.

Birinci önceliği "Müşteri Odaklı" bir vizyon doğrultusunda en iyi hizmeti vermek olan Mars Logistics, son olarak 2013 yılında ISO 10002 Müşteri Memnuniyeti ve ISO 27001 Bilgi Güvenliği belgelerini almaya hak kazanmıştır.

MARS LOGISTICS

Mars Logistics S.à r.l.

Z.I. Schéleck 2
L-3225 Bettembourg
Grand Duchy of Luxembourg

T: (+352) 26 52 10 20

tanervaran@marslogistics.com
www.marslogistics.com



Marie-Thérèse Kraemer
Direktör



Ferd Kraemer
Direktör

Menuiserie Kraemer S.à r.l.

YARATICI KAVRAMLAR – EHİL UYGULAMALAR

Menuiserie Kraemer bir aile şirketi olup, 1928 yılından bu yana faaliyet göstermektedir ve kaliteli zanaatkarlık konusunda köklü bir geneleğe sahiptir.

Dinamik yönetim tarzı, takım çalışması ve sürekli yenilik Menuiserie Kraemer'i, Lüksemburg'un, alanında önde gelen şirketlerinden biri haline getirmiştir.

Genç ve dinamik takım, özel ihtiyaçlarınıza göre, size özel tasarlanan mobilyalarınızı gerçeğe dönüştürmek için sabırsızlanmaktadır.

ÖZEL ÜRÜNLERİMİZ

Seçkin merdivenler

Özel tasarım mobilya

Münferit olarak tasarlanan çözümler



Menuiserie Kraemer S.à r.l.

8, Fraeschegaass
L-9353 Bettendorf
Grand Duchy of Luxembourg

T: (+352) 8092 1821

info@menuiseriekraemer.lu
www.menuiseriekraemer.lu

Meynioglu Law



Yusuf Meynioglu
Ortak - Avukat

MEYNIÖGLU Hukuk Firması iş hukukunda uzmanlaşmış bağımsız bir hukuk firmasıdır.

Hukuk firması, dinamik yabancı yatırımcılara açıklık politikası ile birinci sınıf bir finans merkezi olarak bilinen Lüksemburg Büyük Dükalığa yer almaktadır. Lüksemburg hem sosyal hem de siyasi istikrarı ve çekici vergi sistemi ile ünlü olması nedeniyle mali, sınai ve ticari faaliyetlerin geliştirilmesi için tercih edilen bir bölgedir.

MEYNIÖGLU Hukuk firması yerel ve uluslararası müşterilerin ihtiyaçlarını bilmektedir. Bu nedenle firmanın müşterilerine en uygun cevapları sağlamak tamamen uzmanlaşmış bir avukat ekibi mevcuttur.

UZMANLIĞIMIZ ŞİRKET HUKUKU

MEYNIÖGLU Hukuk Firması özellikle aşağıdaki alanlarda olmak üzere Şirketler Hukuku alanında danışmanlık sunmaktadır:

- Yerel ve/veya uluslararası yapıların kurulması ve yerleştirilmesi (Şubelerin, şirketlerin... kuruluşu);
- Hem ulusal hem de uluslararası bağlamda kurumsal yeniden yapılandırma işlemleri (birleşme, bölünme, satın alma...).

- Sermaye işlemleri (sermaye artırımı ve indirilmesi, hisse satın alma...).

TİCARET HUKUKU

MEYNIÖGLU Hukuk Firması ticaret hukuku bağlamında ve ilgili sözleşme konularında danışmanlık hizmetleri vermektedir.

MEYNIÖGLU Hukuk Firması büyük çeşitli ve karmaşık ticaret sözleşmelerinin hazırlanmasında deneyimlidir.

YATIRIM FONLARI

MEYNIÖGLU Hukuk Firması müşterilerini yatırım fonları alanının yanı sıra çeşitli şekiller aracılığıyla diğer finansal araçlara ortak etme yeterliliğine sahiptir.

Bu amaçla hukuk firması aşağıdaki hizmetleri vermektedir:

- Hukuki yapıların oluşturulması (hukuki öneriler ve tüzük yazımı);
- İzah name yazma
- Commission de Surveillance du Secteur Financier'in desteklenmesi ve temsili.

VERGİ

MEYNIÖGLU Hukuk Firması verginin tüm yönleri üzerinde uzman görüşü sunmaya hazırdır.

Hukuk firması önemli orandaki hem yerel hem de uluslararası vergilendirme konularında tam ehliyetlidir. Firmanın avukatları KDV gibi direkt ve dolaylı vergilendirmeye dair müşterilerine danışmanlık yapar.

FİKRİ MÜLKİYET

Fikri mülkiyet şirketlerin güncel yaşamında stratejik bir faktör haline gelmiştir. MEYNIÖGLU Hukuk Firması ticari markalar, patentler ve alan isimlerinin korunmasını sağlamak için en uygun şekilde danışmanlık ve teknik destek hizmetleri sunar.



MEYNIÖGLU LAW

Meynioglu Law

49, boulevard Royal
L-2449 Luxembourg
Grand Duchy of Luxembourg

T: (+352) 2848 0045

y.meynioglu@mlaw.lu
www.mlaw.lu

NO-NAIL BOXES



Michèle Detaille
İdari Direktör

NO-NAIL BOXES Wiltz'deki tesislerinde yaklaşık olarak yetmiş kişiyi istihdam etmektedir. 1961 yılından bu yana, Avrupa'nın önde gelen sanayileri tarafından ambalajlama, nakliye ve depolama için kullanılan, katlanabilir kontrplak ve çelik kutular imal etmektedir.

Bu kutuların %85'ten fazlası Fransa, Benelüks ülkeleri, Almanya, İsviçre, İspanya ve İtalya'da kimyasallar, metalürji, savunma ve silah, makine mühendisliği ve benzeri alanlarda faaliyet gösteren müşterilerin şartlarını karşılamak için yapılmıştır. Bu kutuların çoğu dünyanın her yerinde kara, deniz ve havayolu ile yapılan ihracat sevkiyatı için kullanılmaktadır. Kutular, NIMP15 standardına uygundur ve bazıları tehlikeli ürünlerin taşınması için onaylanmıştır.

Tüm kontrplak ambalaj sandıkları bir ISO 9001 sertifikalı – sürekli gelişim güvencesi – sürece göre imal edilmektedir.

NO-NAIL BOXES, RSE etiketine (kurumsal sosyal sorumluluk için) sahip olup, sürdürülebilir gelişmenin üç ana bölümünü birleştiren bir şirket olarak kabul görmektedir: sosyal boyut ve eşit fırsatlar, yönetim ve çevre.

Çevreyi koruma ve doğal kaynakların sürdürülebilir kullanımı NO-NAIL BOXES'in felsefesinin ayrılmaz bir parçasıdır. Çeşitli sertifikalar/etiketler bu taahhütlerine tanıklık eder:

- ISO 14001: kurumun faaliyetlerinin çevre üzerindeki etkisini en aza indirmeye yönelik taahhüdünü gösterir.
- SuperDrecksKëscht® fir Betriber: atık önleme, yönetimi ve azaltılmasına katılımını teyit eder,
- PEFC: katlanabilir PEFC-onaylı kontrplak sandıkların orman yönetimi için çevreye uygun, sosyal açıdan faydalı ve ekonomik olarak uygulanabilir yaklaşımı ifade ederek sürdürülebilir orman yönetimine katkılarının kanıtını sunar.

NO-NAIL BOXES aynı zamanda "Lüksemburg'da üretilmiştir" etiketine sahip olup, MLQ (Lüksemburg Kalite Hareketi) üyesidir.

Şirket, 7 şirketten oluşan ALIPA Grubuna aittir: NO-NAIL BOXES, CODIPROlux (mafsallı kaldırma halkalarının tasarım ve imalatı), CODIPRO (vida ve civatalar), ALLPACK Hizmetleri ve WALUPACK Hizmetleri (ambalaj ve nakliye), LIFTEUROPE ve STAS (kaldırma aksesuarları ve ekipmanlarının imalatı).

65



NO-NAIL BOXES

Z.A. Salzbaach
B.P. 100 - L-9502 Wiltz
Grand Duchy of Luxembourg

T: (+352) 81 92 81-1

mdetaille@no-nailboxes.lu
www.no-nailboxes.lu



Paul Binsfeld
Şirket Sahibi

Nordparts

«Avrupa'nın Kalbinde» yer alan Nordparts şirketi endüstriyel atölye kurulumunda uzmanlaşmıştır. Yirmi yılı aşkın bir süredir temel yetkinliğimiz üretim, işlem ve dağıtımı dâhil olmak üzere kullanıma hazır basınçlı hava malzemelerinden oluşmaktadır.

Ancak basınçlı hava sistemleriyle yetinmedik: Vizyon, herhangi boş bir alanı tamamen işlevsel ve özel yapım bir işyerine çevirebilmektir. Zamanla hidrolik dağıtım sistemleri, duman çıkarma, atölye ekipmanı ve depo ekledik.

Sonuç olarak, portföyümüzü, en kaliteli elektrikli aletler, premium takım tezgâhları ile daha fazla genişleterek ve en önemlisi hava kompresörleri için kendi özel etiketimizi oluştura-

rak, nihayet müşterilerimizin artan taleplerine karşılık verebilmekteyiz. Birikmiş deneyim ve ustalık bilgimizle müşterilerimize yardımcı olmaya istekli ve muktedir olarak en zorlu projeler ve gereksinimler için özel yapım çözümler sunmaktayız.



Nordparts

6, route d'Arlon
L-9180 Oberfeulen
Grand Duchy of Luxembourg

T: (+352) 81 93 30-21

pol.binsfeld@nordparts.lu
www.nordparts.lu

Orangefield



Didem Batum Berghmans
Türk Masası Başkanı
Ticari Direktör

Orangefield Grubu tüm dünyaya yaygın müşteri ağına yönetim, yöneticilik, kurumsal sekreterya, muhasebe, emanet vb. hizmetleri veren bağımsız ve global bir servis sağlayıcıdır. Grubumuz, özel sermaye fonları, serbest yatırım fonları, emlak fonları, kurumsal müşteriler ve özel müşterilere geniş bir yelpazede hizmet vermektedir.

Orangefield Grubu hukuk ve vergi danışmanları ile yakın işbirliği içerisinde çalışarak, ilgili ülkelerdeki kanun ve mevzuatlara uygun, etkin kurumsal yöneticiliği ve uluslararası ağı sayesinde sektörde haklı bir itibar sağlamıştır.

Orangefield Grubu muhasebe, nakit yönetimi, yatırımcı raporlama ve uluslararası uyum sorumluluklarını kendisinden beklenen titizlikle denetleyip, dikkatle yerine getirmesi sayesinde ISAE 3402 Tip II (resmi olarak SAS 70 Tip II) belgesine sahiptir. Orangefield Grubu ayrıca Hollanda Merkez Bankası tarafından denetlenmekte olup, TRUST lisansına sahiptir.

Orangefield Grubu müşterilerine, yüksek motivasyonlu profesyonellerden oluşan uzman takımıyla çözüm ve gelişim odaklı yüksek kaliteli hizmet vermektedir. Rekabet gücümüz, müşterimizin uzun süreli çözüm ortağı haline gelmemizden kaynaklanmaktadır.

ORANGEFIELD GRUBUNA AİT ÖNEMLİ BİLGİLER

- 17 ülkeye yaygın ofis ağı ve dünya çapında 450 çalışanı bulunmaktadır,
- Orangefield Grubu Fortune 500 Şirketlerinin 100'den fazlasına hizmet vermektedir,
- 25 Milyar \$ ve 4,000 SPV (özel amaçlı şirket) yönetmektedir,
- ISAE 3402 (Avrupa) ve SOC 1 Seviye 11 (ABD) uyumludur,
- Yaratıcı dış kaynak çözümleri sağlamaktadır,
- ESG politikası ve yüksek iç etiği (FCPA, Birleşik Krallık Rüşvet Yasasıyla uyumlu) bulunmaktadır.

ORANGEFIELD TÜRKİYE MASASI

Orangefield Türkiye Masası uzun yıllardır deneyimli avukatları, muhasebe elemanları ve mali müşavirleri ile Türk müşterilerine kendi bilgi ve deneyimini de katarak kaliteli hizmet vermektedir.

Orangefield Grubu farklı kültürlerle yakın olmak için çaba sarfetmekte, bu çabanında müşterileri tarafından kendilerine verilen değer ve önemin bir göstergesi olarak algılan-

dığını bilmektedir. Bu düşünceyle paralel olarak, Türk müşterilerine, Türkiye'de uzun yıllar profesyonel deneyime sahip, Türkçe anadili olan tek bir kontak aracılığıyla hizmet vermektedir.

Orangefield Grubu aynı zamanda uluslararası yapıların hukuki önemini farkındalığıyla, hem hukuk hem de vergi danışmanlarıyla çözüm ortaklıkları kurmakta ve bu yapıların kültürel uyumunun da sağlanmasına önem vermektedir.

Orangefield Grubu, ortak çıkarların ortak bir anlayış ve dilden geçtiği inancıyla Türk müşterilerine de en kaliteli hizmeti taahhüt etmektedir.

Orangefield group

Orangefield

40, avenue Monterey
L-2163 Luxembourg
Grand Duchy of Luxembourg

T: (+352) 49 67 67 1

didem.batum@orangefield.com
www.orangefield.com

Sales-Lentz



Marc Sales
Hissedar, Genel Müdür

SALES-LENTZ

Sales-Lentz Grubunun geçmişi 1948 yılına kadar uzanır. O tarihten beri bir aile şirketi olarak kalmıştır ve bugün Marc ve Jos Sales'a aittir. İki hissedar – Genel Müdürler, iki genel direktör ve onbir direktörden oluşan bir icra komitesi şirketin ilişkilerinin idare edilmesinden sorumludur.

Sales-Lentz dört ana bölümden oluşmaktadır: Seyahat, Taşımacılık, flibco.com ve Belçika'da yerleşik bir bağlı ortaklık olan Voyages Léonard. İlk bölümle ilgili olarak, şirketin, Belçika, Fransa ve pazar payının yaklaşık %24'ünü oluşturan Lüksemburg Büyük Dukalıkta 22 seyahat acentesi bulunmaktadır. Müşteriler, dünyanın dört bir tarafındaki sonsuz sayıda varış yerleri arasından seçim yapabilmektedirler. İş seyahatleri için, Sales-Lentz, yerel küçük işletmelerden çok uluslu büyük şirketlere kadar geniş bir yelpazede, 350'den fazla hesabı idare eden, bir iş seyahatleri uzmanı olan "Travel Pro'yu" geliştirdi.

Taşımacılık sektörü ile ilgili olarak, şirket filosu Lüksemburg'da kendi türünün en büyüğüdür ve 230 genel servis aracı, 93 otobüs ve 102 minibüsten oluşmaktadır. Ek olarak, Sales-Lentz, konsept olarak seyahat edilen net mesafeyi azaltmayı hedefleyen ekolojik sistemlere dayalı Flexibus ve NightRider servislerinin yanı sıra, aynı zamanda parti otobüsleri olarak da bilinen Cool Bus ve Cult Experts'leri işletmektedir.

Buna ek olarak, Sales-Lentz, Frankfurt Tren İstasyonu, Frankfurt Ana Havaalanı, Frankfurt Hahn Havaalanı, Charleroi Havaalanı, Brüksel, Lille, Metz ve Portekiz arasında düzenli bağlantı sunan flibco.com düşük maliyetli otobüs seferlerini işletmektedir.

Ocak 2011'de Luxembourgish şirketi, bir tur şirketi olan Voyages Léonard S. A.'yı devraldı. 32 otobüslük bir filo, üç seyahat acentesi ve 800'den fazla seyahat acentesinden oluşan ürünleri ve katalogları ile Voyages Léonard, Belçika'nın bir numaralı Fransızca konuşan tur operatörüdür.

Sales-Lentz, kendi iş alanında "Lüksemburg ve Büyük Bölge için seyahat ve taşımacılıkta önde gelen şirket" olarak tanınmayı hedeflemektedir. Sales-Lentz şirket kültürünün bir diğer önemli bölümü, çevre ve sosyal sorumluluğun korunmasıyla uzun vadeli ekonomik başarıyı birleştiren kurumsal sosyal sorumluluktur (CSR). Şirketin bu konudaki taahhüdü Nisan 2013'de Yeşil Hareket ve Yeşil İşletme Ödülü ile ödüllendirilmiştir.



Sales-Lentz

Z.A.E. Robert Steichen
4, rue Laangwiss
L-4946 Bascharage
Grand Duchy of Luxembourg
T: (+352) 23 626 367
marc.sales@sales-lentz.lu
www.sales-lentz.lu



Guy Schiltz
Direktör

Schiltz Architectures- Ingénieurs S.A.

SCHILTZ ARCHITECTURES- INGÉNIEURS S.A.

1975 yılında mimar ve inşaat mühendisi Guy SCHILTZ tarafından kurulan şirketin faaliyetleri beş ana alanda yoğunlaşmıştır:

- Proje tasarımı, uygulama tasarımı, kalite ve miktar ölçümünün yanı sıra mali denetlemeyi de içeren mimari hizmetler.
- Yapısal altyapı çalışmalarına kadar değişen İnşaat mühendisliği hizmetleri .
- Müşterinin bir ilk yaklaşım olarak güncel bir durum geliştirmesine yardımcı olan Danışmanlık ve ön tasarım çalışmaları,
- Şehir planlama, kentsel ve kırsal kalkınma çalışmaları
- Çevresel ve ekolojik araştırmalar, atık arıtma kavramları

Yüksek motivasyonlu bir ekibe ve gelişmiş teknoloji ürünü ekipmanlara dayalı bu çalışmalar, tüm önemli yabancı diller kullanılarak gerçekleştirilmektedir. Lüksemburg merkezli Şirketin, bağlı bir kuruluşu bulunmaktadır.

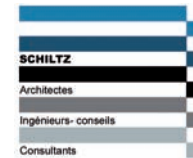

Schiltz Architectures-Ingénieurs S.A.

15, rue des Ardennes
L-1133 Luxembourg
Grand Duchy of Luxembourg
T: (+352) 48 90 67
arinschi@pt.lu

SES Astra AB Türkiye Ofisi



Ahmet Eren
Türkiye Ülke Müdürü

SES, dünya çapında ve Türkiye'de yayıncılık, medya, telekom alanlarında kurumsal ve devlet müşterileri için güvenilir ve emniyetli uydu iletişim çözümleri sağlayan dünya lideri bir uydu operatörüdür.

SES dünya çevresindeki teleport ve ofis ağıyla tamamlanan 54 sabit uydu (durum: Eylül 2013) filosuna sahip lider uydu işletmecisidir. Bu geniş kapsamlı alt yapı müşterilerimizin dünya nüfusunun %99'una ulaşmasını sağlar ve SES'i küresel iletişim zincirinin tam ortasına yerleştirir. Türkiye için SES 31,5° Doğu yörünge konumundan ASTRA 1G uydusunu idare etmektedir. 2013 yılı sonunda yeni ASTRA 5B uydusu Türk pazarına hizmet vermek üzere aynı yörüngeye fırlatılacaktır.

SES TRT Türk, BSKyB, Canal+, Echostar, Sky, Viacom, RTL, ARD/ZDF ve daha birçoğu dahil olmak üzere Yayın endüstrisi ve büyük müşterilere hizmet sunmakta özellikle başarılıdır. Ayrıca SES Almanya'da (HD+) nihai tüketici TV platformunu başarıyla idare etmektedir.

SES Lüksemburg merkezli olup, kendini işine adanmış bölgesel takımlar aracılığıyla dünya çapında faaliyet göstermektedir. Euronext Paris Lüksemburg Menkul Kıymetler Borsasında (SESG) kote edilmiştir.

Türkiye sektörümüzde büyüyen önemli bir pazardır ve SES Türk müşteriler, Pazar ortakları ve kuruluşlarla yerel faaliyetlerini genişletmeyi istemektedir. SES, Türkiye içinde veya dışında Televizyon işleri veya diğer iletişim

çözümlerini tedarik ve işletmek için birlikte çalışmakla ilgilenen stratejik Türk ortaklarla işlerini büyütmeyi özellikle istemektedir.

BİZİ İZLEYİN

www.ses.com

[Twitter.com/SES_Satellites](https://twitter.com/SES_Satellites)

[Facebook.com/SES.YourSatelliteCompany](https://facebook.com/SES.YourSatelliteCompany)

[Youtube.com/SESVideoChannel](https://youtube.com/SESVideoChannel)

SES[▲]

your satellite company

SES

Lüksemburg Genel Merkez İletişim:

Château de Betzdorf, L-6815 Betzdorf
Grand Duchy of Luxembourg

T: (+352) 710 725 278

thomas.merz@ses.com

www.ses.com

SES Türkiye İletişim

Maya Akar Center, Swiss Offices
Büyükdere Cad. No. 100-102
80280 Esentepe, İstanbul, Türkiye

T: (+90) 212 318 90 93 / 94

ahmet.eren@ses.com

www.ses.com

Société Générale Bank & Trust Luxembourg – SGBT



Xavier Blouin
Yönetim Kurulu Üyesi

Yenilikçi bir geçmişe ve kapasiteye sahip olması nedeniyle, SGBT, çeşitli alanlarda hizmet veren bir banka konumuna yükselmiştir. Kurumsal müşteriler için çalışmaya başlamasıyla, kurumsal yatırımcılar (Menkul Kıymet Hizmetleri) ile yüksek gelirli bireyler (Bireysel Bankacılık) için, aktif seans odasıyla desteklenen hizmetler geliştirmiştir.

BİREYSEL BANKACILIK

SGBT, Societe Generale global SG Bireysel Bankacılık ağına bir üyesidir ve Lüksemburg, İsviçre, Monako, Singapur, Hong Kong, Yunanistan ve Dubai'de Bireysel Bankacılık alanında faaliyet göstermektedir.

Varlık mühendisliği ve varlık tahsisi konularında uzmanlaşmış ekipleri sayesinde, SGBT, varlıklı müşterilerine hem kapsamlı hem de kendi özel ihtiyaçlarına göre uyarlanmış bir yaklaşım sunmaktadır.

Bu, SGBT'nin, çeşitli ve değişik teklifleri, geniş bir yelpazede sunduğu açık yapısal ürünler ve aşağıda yer alan eksiksiz bir dizi üstün hizmetin sonucunda mümkün olmuştur:

- Varlık mühendisliği
- Varlık Yönetimi (isteğe bağlı portföy yönetimi, yatırım danışmanlık)
- Seans odasına doğrudan erişim
- Bankacılık hizmetleri ve yatırım danışmanlığı

PAZAR FAALİYETLERİ

SGBT, Lüksemburg'da, kurumsal müşteriler, kurumsal yatırımcılar ve özel müşteriler için ayrılmış, özellikle aktif bir seans odasına sahip bulunmaktadır. Burada, dünya genelindeki ağları için, SG Bireysel Bankacılığın uzmanlık merkezinde, otuz kadar uzman, Yapılandırılmış Ürün Çözümlerinde çalışmaktadır. Yaratıcılıkla yeniliği birleştirerek, bu uzmanlar, dünyanın her yerinden yüksek gelirli bireyler için tamamen özel tasarım stratejiler tasarlamaktadırlar.

KURUMSAL HİZMETLER

SGBT, yaşam döngüleri boyunca işlerini geliştirme için yerel şirketler ve büyük ölçekli uluslararası gruplara yardımcı olabilmektedir. Kişiyi özel tasarlanmış olan teklif, günlük nakit yönetimi ve Lüksemburg'da iş kurma ile ilgili danışmanlıktan, yapılandırılmış finansman çözümlerinin uygulanmasına kadar, şirket ihtiyaçlarının mümkün olan en geniş düzenlemesini kapsamaktadır. Yerel aracılık kapasitelerine ek olarak Societe Generale Grubunun uluslararası ağından da yararlanmaktadır:

- Ticari bankacılık
- Mali mühendislik
- Nakit yönetimi (Yurtiçi ve uluslararası)

MENKUL KIYMET HİZMETLERİ

Societe Generale Menkul Kıymet Hizmetleri ağına entegre edilmiştir. Lüksemburg'da, Menkul Kıymet Hizmetleri, yatırımcı ve kurumsal müşterilerine, tüm büyük piyasalarda ve her türlü varlığı kapsayan menkul kıymet hizmetlerinin geniş bir yelpazesini sunmaktadır:

- Emanetçi ve saklama bankası
- Fon yönetimi (Euro-VL Luxembourg aracılığıyla)
- Üçüncü şahıslar fon alım-satımı
- piyasaya sürme servisi.



Société Générale Bank & Trust

Société Générale Bank & Trust
Luxembourg – SGBT

11, avenue Emile Reuter
L-2420 Luxembourg
Grand Duchy of Luxembourg

T: (+352) 47 93 11 208

xavier.blouin@socgen.com

www.sgbt.lu



Gommaar Timmermans
Genel Müdür

Solicom S.A.

Polietilen piyasasında 35 yıllık güçlü bir deneyimle, SOLICOM, 1999 yılında Avrupa pazarında bir ilk olarak iskele giydirme ve büyük hacimli ambalaj için geniş bir standart ve ateş geciktirici kalın plastikte sıkıca sarılmış ambalaj VeriSafe®'i geliştirmiştir. Bu, çevrenin kirliliğe karşı korunması için, içeride, mükemmel çalışma koşullarını sağlamak için oluşturulmuştur. Günümüzde bu uygulamalarda pazar lideri olarak kabul edilebiliriz. VeriSafe® filmler petrokimyasallar, gemi inşası, tahrip etme ve boya alanında dünya çapında bir referansa sahiptir ve bu alandaki en yüksek gereksinimleri karşılamaktadır.



Solicom S.A.

1, rue de Steinfort
L-8371 Hobscheid
Grand Duchy of Luxembourg

T: (+352) 26 95 72 56

info@solicom-verisafe.com
www.solicom-verisafe.com

Streff



Max Chorus
Genel Müdür

STREFF'in geleneksel faaliyeti, özel ve kurumsal müşteriler için ev eşyalarını taşımaktır. Dünya çapındaki taşıma hizmetleri, kendi yerel piyasalarında lider olan ve müşteriler tarafından beklenen en iyi hizmeti sunan ortak şirketlerle işbirliği içinde gerçekleştirilmektedir.

Ayrıca firmamız tam bir taşıma hizmeti de sağlayabilmektedir. Bu hizmet teklifi, yeni çevrelere hızlı ve etkin bir şekilde uyum sağlamak isteyen şirket personeli ve aileleri için olduğu kadar bireyler için de geçerlidir.

İşimizin bir başka önemli bölümü ofis taşımacılığıdır. Müşterilerimizin işlerine olabildiğince az rahatsızlık vermek için, kullanımı kolay ve taşınacak eşyaların aktarımını hızlandıracak uygun ekipmana yatırım yaptık.

Streff, 2005 yılından bu yana, arşiv lojistiği, elektronik arşivleme ve her türlü belge ve veri ortamının imhası da dâhil olmak üzere her türlü Veri Koruma Servisini sunmaktadır. Bu nedenle, güvenlik ve veri korumayı sağlamak

amacıyla Lüksemburg Maliye Bakanlığında PSF statüsünü (mali sektör sağlayıcısı) almış bulunmaktayız.

Streff, pencere veya balkon ya da 45 metre uzunluğa kadar dış asansör ile kat seviyesinde konteynır yüklemesi sağlayan tek şirkettir. Arşiv ve PC yük arabaları, kasa ve tam dolu dolaplar için ağır eşya kaldırıcıları, kullanılan özel ekipmanlardan sadece bir kaçıdır.

Yaklaşık 165.000 m3 toplam kapasite ile Streff 5 adet depo çalıştırmaktadır. Burada müşterilerimiz için konteynıra yüklenmiş mobilya deposu, arşiv deposu ve evrak imha hizmetini sunmaktayız.

Bu durum, nakliyenin bütünlüğünü sağlayarak hasar riski ile birlikte taşıma masrafını azaltmakta, depo içinde veya dışında münferit fiziki temas olmaksızın bize teslim edilen tüm eşyaların yükleme, mühürleme, depolama ve yeniden teslimine olanak vermektedir.

Paletlenmiş ve ahşap konteynır dışında, uzmanlığımız, tam yüklenmiş çelik nakliye konteynırlarının (6 metreden (20 adım) 13,7 metreye (45 adım) kadar ve her biri 30.000 kg.). ısı kontrollü depolarda muhafaza edilmesidir.

Streff'in bütün personeli en yüksek kaliteye odaklanmıştır. Yılda sekiz yüzden fazla geri bildirim ile kalite standartlarımızı sürekli olarak kanıtlamaktayız. Aylık kalite raporumuzu streff.lu adresinde bulabilirsiniz.

Şirketimiz 2008 yılında "**Prix Luxembourgeois de la Qualité**" ile ödüllendirilmiştir.



Streff

138, route d'Arlon
L-8008 Strassen
Grand Duchy of Luxembourg

T: (+352) 31 09 21

max.chorus@streff.lu
www.streff.lu

Transalliance



Francis Castelin
Genel Müdür–
Uluslararası Bölüm

Transalliance, Taşımacılık ve Lojistik sektöründe, büyük bir Avrupalı operatördür. Lüksemburg'da bulunan genel merkezinde, bugün hemen hemen 4000 kişiyi istihdam etmekte, , yaklaşık 6.500 araçlık bir filoyu çalıştırmakta ve neredeyse 700,000 m2 bir depo alanını yönetmektedir.

Transalliance Grup, bir sanayi referansı olarak, müşterilerin gitgide artan gereksinimlerine daha iyi cevap verebilmek için hem ekonomik hem de ekolojik açıdan değişimlere sürekli ayak uydurmaya devam etmektedir.

Transalliance işletim sistemi, uluslararası lojistik ve taşımacılık sektöründe sunulan tüm hizmet yelpazesini kapsayan İşletme Birimine dayalıdır.

TRANSALLIANCE TAŞIMA

Halen 6.500'den fazla araç ile birlikte 2.900 eğitimli sürücüyü barındıran bir filonun faaliyet göstermekte olduğu şirket, aşağıdakileri içeren emsalsiz hizmetleri sunabilmektedir:

- Tüm kara ve demir yolu taşımacılık gereksinimleri için çözümler
- Akış yönetimi

- Paletlere yerleştirilmiş yükün dağıtımı
- Uzmanlaşmış dağıtım ağları
- Özel filo

Geniş kapsamlı ulaşım ağı ve Avrupa genelinde yayılmış depolarıyla, Transalliance, Portekiz'den Rusya'ya, Birleşik Krallıktan Türkiye'ye kadar geniş bir kapsama alanı sağlamaktadır.

TRANSALLIANCE LOJİSTİK

Depo tasarımı ve yerleşimi ile işe başlayan Transalliance, aşağıda yer alan konularda yüksek değerli lojistik sağlama ve istisnai bir hizmet seviyesi sunmak 20 yılı aşan deneyiminden yararlanmaktadır:

- Üretim lojistiği: Optimize edilmiş fabrika akışı.
- Dağıtım lojistiği: Maliyeti kesinlikle minimumda tutar ve karlılığın artmasını sağlar.
- Ambalaj lojistiği: Akış kolaylığı ve ambalajlama işlemlerinde güvenilirlik sağlar.

TRANSALLIANCE TASARIM

Daha etkin bir tedarik zinciri çözümü için derinlemesine analiz ve danışmanlık hizmetleri.

Tasarımdan uygulamaya, nakliye planınızın optimum hale getirilmesinden özel yapım denetim, modelleme, fizibilite çalışmaları ve proje yönetimine kadar tam hizmet yelpazesi.



Transalliance

Z.I. Riedgen - Ancien Site WSA
L-3451 Dudelange
Grand Duchy of Luxembourg

T: (+352) 661 250 550

francis.castelin@transalliance.fr
www.transalliance.fr



Alexandre Taskiran
Ortak & CFO -
Mali İşler Genel Müdürü



Ritsaert Trampe
İş Geliştirme Başkanı

Trustconsult S.A.

TrustConsult Grubu, Brüksel, Lüksemburg, Cenevre, Hong Kong, Şanghay ve İstanbul dâhil olmak üzere birkaç önemli ve kendi yetki alanındaki şubeleri ile sınır ötesi Kurumsal ve Vergi yapılanmasında etkin, Lüksemburg menşeli orta ölçekli özel bir Vakıf Evi'dir.

Varlıklı kişiler ve kurumsal gruplar adına, düzenlenmiş veya düzenlenmemiş teşebbüsleri kurup yönetmekteyiz.

Uluslararası varlığımızı yerel uzmanlık ve işlemlerle birleştirerek eşsiz bir hale gelmekte ve hızlı ve güvenilir karar alımını sağlayacak kişiye özgü ve yanıt vermeye istekli bir hizmet sunacağımızı taahhüt etmekteyiz.



Trustconsult S.A.

127, rue de Mühlenbach
L-2168 Luxembourg
Grand Duchy of Luxembourg

T: (+352) 26 78 26 26

ritsaert.trampe@trustconsultgroup.com
alexandre.taskiran@trustconsultgroup.com
www.trustconsultgroup.com

United International Management S.A.



Sinan Sar
Müdür

ŞİRKETİN GEÇMİŞİ

United Trust 2006 yılında kurulan modern bir mali hizmetler şirkettir. Misyonomuz işlerini sağlam, şeffaf şekilde yapmaları için hizmet verdiğimiz müşterilere mali bilgi ve taahhütlerimizi sunmaktır.

United Trust, uluslararası müşterilerine Emanet ve Bankacılık hizmetleri sunan United Grubun parçasıdır. United Trust'ın sunduğu hizmetler Kurumsal, Özel Varlık ve Emanet Hizmetleri, Fon Hizmetleri, Çevresel Piyasalar, Risk Yönetiminin yanı sıra Denizcilik ve Hava-cılık Hizmetlerini içerir.

UNITED TRUST KURUMSAL DEĞERLER

Şirket olarak inancımız şeffaflıktır. United Trust için iyi iş yapmak iş ilişkisinin başlangıcından itibaren mali menfaatlerimizi bir birimize açıklayarak, müşteri ile karşılıklı işbirliği anlamına gelir.

İş yaptığımız her kişi ile açık olarak çalışırız: özel şahıslar ve şirket içerisindeki karar alıcılar; fonları başlatanlar ve yatırımcılar; muhasebeciler ve avukatlar; vergi uzmanları ve danışmanlar.

UNITED TRUST HİZMET SUNUMU

United modüler finansal hizmetler sunmaktadır. Bu müşterilerin bireysel hizmetlere veya komple bir pakete erişmeleri için esneklik sağlar. Biz şunları sunuyoruz:

- Kurumsal Hizmetler
- Özel Varlık ve Emanet Hizmetleri
- Fon Hizmetleri
- Çevresel Piyasalar
- Risk Yönetimi
- Denizcilik ve Havaçılık Hizmetleri

Tüm United ofisleri tamamen ruhsatlıdır ve diğerlerinin arasında Lüksemburg'da Finans Gözetim Komisyonu, Birleşik Krallık'ta Finansal Etik Kurumu ve Hollanda'da Hollanda Merkez Bankası tarafından denetlenmektedir. United Fon Hizmetleri 2011 yılından bu yana işlemler, kontroller ve hizmet kapasitesiyle ilgili en yüksek endüstri kalite standartları olan yeni SSAE 16 standardı, SOC I Tip II kapsamında faaliyet göstermektedir.

Takımlarımız kendi yetki alanlarındaki uyumluluk ve düzenleyici kurumlarla ilgilenme hususunda geniş bir deneyime sahiptir. Müşterilerimiz için bu en karmaşık mali ve kurumsal planlama durumlarında çözümler sağlayıp, sorunsuz şekilde yürütebilecek bir takım olduğu anlamına gelir.

UNITED TRUST SANAYİ UZMANLIĞI

United Trust emlaktan otel ve turizm, tarıma, danışmanlık ve finansal piyasalara ve Telekom'dan ulaşım ve lojistiğe, çelik, distribütörlük ve inşaatı kadar uzanan sektörlerde aktif olarak Türk kurumsal ve bireysel müşterilerle birlikte çalışma konusunda sağlam ve uzun zamandır süregelen bir deneyime sahiptir.

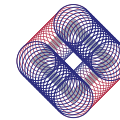

united trust

United International Management S.A.

5, Avenue Gaston Diderich
L-1420 Luxembourg
Grand Duchy of Luxembourg

T: (+352) 27448 - 1

info@united-itrust.lu
www.united-itrust.com

Wildgen, Partners in Law



Mevlüde-Aysun Tokbağ
Ortak

Kökeni 1920'lere kadar ulaşan Wildgen, Partners in Law, bugün artık Lüksemburg'un en büyük ve en iyi hukuk firmalarından biridir.

1980'li yıllardan itibaren Wildgen iş hukuku, şirketler hukuku, vergi ve finans hukuku alanlarına odaklanmış ve Lüksemburg'un finans piyasasındaki hızlı yükseliş ile birlikte büyük bir gelişim sergilemiştir.

Bir yandan bağımsızlığını tamamen koruyan Wildgen, diğer yandan da yabancı ülkelerde görüştüğü kişiler ve yetkililer ile dünya çapında bir ağ yaratmıştır ve tüm dünyadan uzmanlarla birlikte çalışmaktadır.

Birinci sınıf hizmet sunan yaklaşık seksen kadar çalışanı ile Wildgen, kendini tamamen müşterilerinin başarısına adanmıştır ve modern dünyanın uzmanlık değerlerine büyük önem vermektedir: Ahlak ve entegrasyon, proaktif davranış, çok dilli ve çok kültürlü personel ve esneklik.

Müşterilerimiz, Wildgen'in araç yaratma, yönetim ve geliştirme alanlarındaki zengin deneyimine güven duymaktadır. Wildgen, hızlı bir büyüme isteyen işletmeler için ideal partnerdir. Avukatlarımız, en karmaşık finansal prosedürlerin ve işlemlerin üstesinden gelecek düzeydedir.

Wildgen yıllar içinde Avrupa, C.I.S., A.B.D., Ortadoğu ve Asya'da güçlü bir müşteri temeli oluşturmuştur. Çok sayıda çok-uluslu kuruluş, yatırım, yatırım fonları (ortak fonlar), emeklilik fonları, özel sermaye fonları, lider bankalar, finans kurumları ve sigorta hizmet sunucuları müşterilerimiz arasında yer almaktadır.



Wildgen, Partners in Law

69, boulevard de la Pétrusse
L-2320 Luxembourg
Grand Duchy of Luxembourg

T: (+352) 40 49 60 1

lawyers@wildgen.lu
www.wildgen.lu

LÜKSEMBURG'DAN TÜRKİYE'YE TİCARET HEYETİ

18-22 Kasım 2013

Lüksemburg Büyük Dukalığı Ticaret Odası olarak, Türkiye'ye yapılacak ticari ziyarette, Lüksemburg şirketlerini sunmaktan gurur duyar ve yerel şirketlerle çok sayıda verimli iş bağlantısı kurulmasını umarız. Lüksemburg Ticaret Odası herhangi bir ticari, mali veya sınai faaliyetle ilgilenen herkes için hizmet sunmaktadır. Daha fazla bilgi için lütfen Ticaret Odası Uluslararası İlişkiler birimi ile irtibata geçiniz.



Lüksemburg Büyük Dukalığı Ticaret Odası

7, rue Alcide de Gasperi
L-2981 Luxembourg
Grand Duchy of Luxembourg

T: (+352) 42 39 39 1
international@cc.lu

www.cc.lu / www.cc-tv.lu

Bu broşürdeki şirket profilleri, Lüksemburg Büyük Dukalığı Ticaret Odası bünyesinde yer alan Uluslararası İlişkiler bölümü tarafından sağlanmıştır.

Yararlı Adresler:

DEVLET BAKANLIĞI

4, Rue de la Congrégation - L-1352 Luxembourg
T: (+352) 2478-2478 - F: (+352) 46 17 20
www.etat.lu

DIŞİŞLERİ BAKANLIĞI

5, Rue Notre Dame - L-2911 Luxembourg
T: (+352) 2478-2300 - F: (+352) 22 31 44
www.mae.lu

EKONOMİ VE DIŞ TİCARET BAKANLIĞI

19-21, Boulevard Royal - L-2914 Luxembourg
T: (+352) 2478-4106 - F: (+352) 46 04 48
www.investinluxembourg.lu

MALİYE BAKANLIĞI

3, Rue de la Congrégation - L-1352 Luxembourg
T: (+352) 2478-2600 - F: (+352) 47 52 41
www.mf.public.lu

SÜRDÜRÜLEBİLİR KALKINMA VE ALTYAPI BAKANLIĞI

4, place de l'Europe - L-1499 Luxembourg
T: (+352) 2478-4400 - F: (+352) 22 85 68
www.developpement-durable-infrastructures.public.lu

LÜKSEMBURG BÜYÜK DUKALIĞI TİCARET ODASI

7, Rue Alcide de Gasperi - L-2981 Luxembourg
T: (+352) 42 39 39-310 - F: (+352) 42 39 39-822
international@cc.lu
www.cc.lu

LUXEMBOURG FOR BUSINESS

19-21, Boulevard Royal - L-2914 Luxembourg
T: (+352) 2478-4116 - F: (+352) 22 34 85
info@luxembourgforbusiness.lu
www.luxembourgforbusiness.lu

FİNANS İÇİN LÜKSEMBURG

12, Rue Erasme – L-1468 Luxembourg
T: (+352) 27 20 21-1 - F: (+352) 27 20 21-399
lff@lff.lu
www.luxembourgforfinance.lu

LÜKSEMBURG BÜYÜK DUKALIĞI TÜRKİYE BÜYÜKELÇİLİĞİ

Bayan Arlette Conzemius, Büyükelçi
Reşit Galip Caddesi 70/2 - TR - 06700
Gaziosmanpaşa Ankara
T: (+90) 312 45 91 400 - F: (+90) 312 43 65 055
ankara.amb@mae.etat.lu
<http://ankara.mae.lu/en>

TÜRKİYE'NİN LÜKSEMBURG BÜYÜKELÇİLİĞİ

M. Celalettin Kart, Büyükelçi
49, rue Siggy vu Lëtzebuerg
L-1933 Luxembourg
T: (+352) 44 32 81 - F: (+352) 44 32 81 134
ambassade.luxembourg@mfa.gov.tr
<http://luksemburg.be.mfa.gov.tr/>

WALLOON BÖLGESİ İÇİN EKONOMİK VE TİCARİ ATAŞE OFİSİ

Sayın Eric Bletard
c/o Genel Belçika Konsoloslğu
Sıraselviler Caddesi 39
TR - 34443 Taksim İstanbul
T: (+90) 212 29 39 350 / (+90) 212 29 39 353
F: (+90) 212 24 35 074
info@awex-istanbul.com

Luxembourg for Business

19-21, Boulevard Royal
L-2914 Luxembourg
Grand Duchy of Luxembourg
T: (+352) 24 78 41 16
F: (+352) 22 34 85
info@luxembourgforbusiness.lu
www.luxembourgforbusiness.lu

Luxembourg for Finance

12, rue Erasme
L-2019 Luxembourg
Grand Duchy of Luxembourg
T: (+352) 27 20 21-1
F: (+352) 27 20 21 399
lff@lff.lu
www.luxembourgforfinance.lu