



# Tender Alert Service

Comment trouver des appels d'offres intéressants?

**Enterprise Europe Network - Luxembourg**  
Chambre de Commerce



# Les services

- Service de veille sur les marchés publics européens
- Service de veille sur les marchés publics de la Grande Région
- Conseil et assistance

# Contexte des marchés publics et problématiques

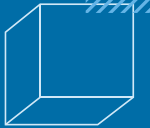

# Les faits

- Un marché européen de plus de **2.100 milliards d'euros** par an
- Obligation de publier certains appels d'offres dans le Journal Officiel de l'Union européenne (JOUE)
- Plus de **150.000 avis de marchés par an** dans le JOUE
- Appel d'offres en provenance de tous les pays de l'UE, des pays candidats ainsi que des pays tiers

# Les problèmes

- Accès direct aux **bonnes sources d'information** difficile à mettre en place par l'entreprise elle-même
- Difficulté de **cibler** les appels d'offres appropriés pour votre entreprise
- Recherches trop **lourdes** en termes de temps et d'argent
- Manque de **temps** pour faire les recherches journalières

# Sources d'informations utilisées

- Journal national ou régional
- Sites web
- Collègues
- Contacts avec le pouvoir adjudicateur

Hasard

# La solution: Service de veille sur les marchés publics

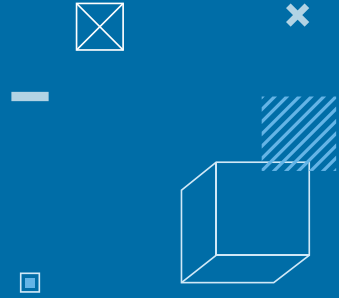
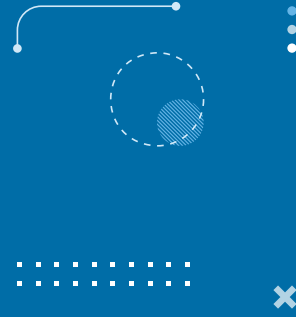

# Service de veille sur les marchés publics européens

Chaque matin des appels d'offres intéressants sur votre écran

# Comment?

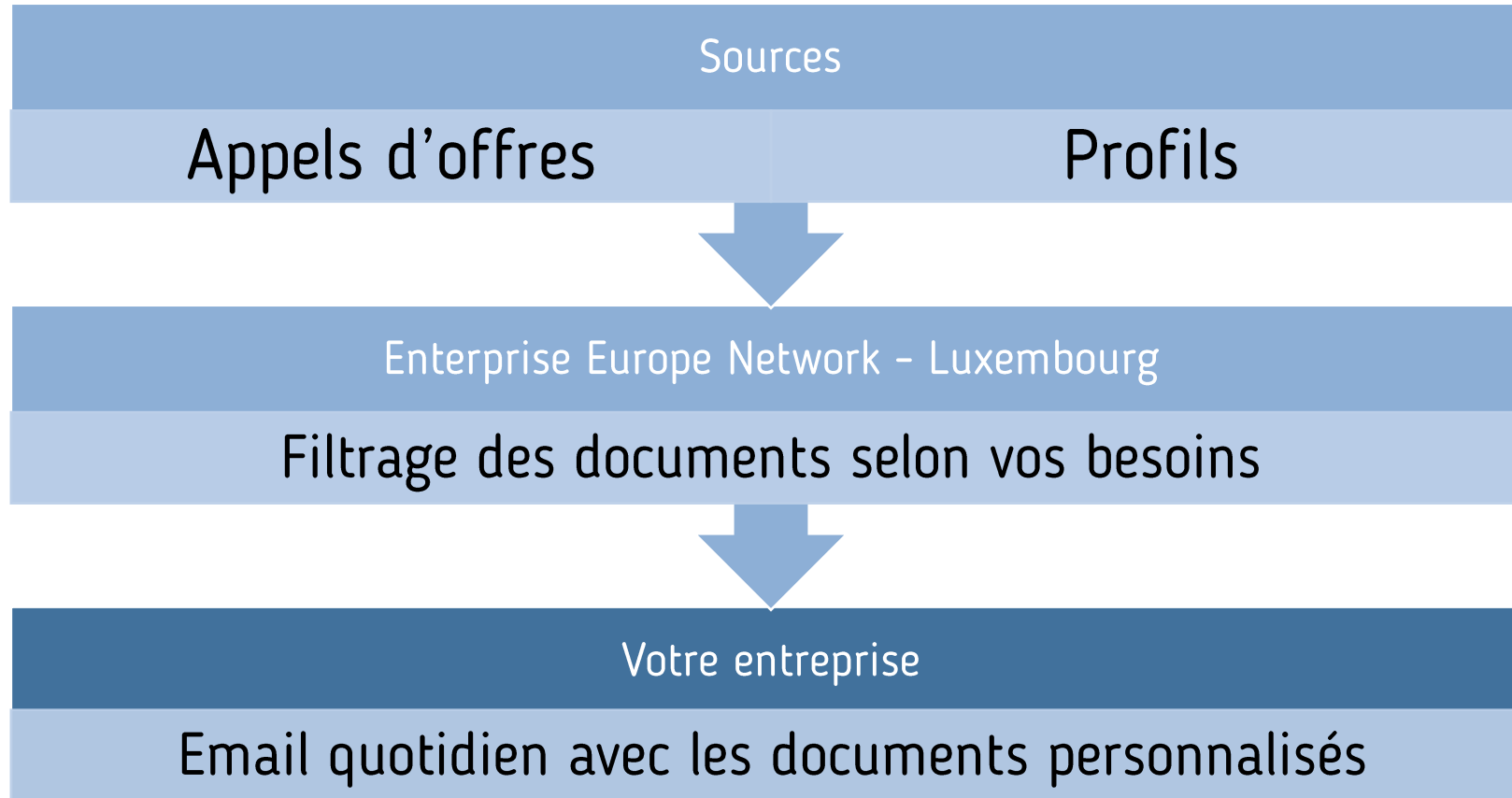

# La liste des documents

Title	Doc nr	Country	Document type	Summary	Published	Deadline
United Kingdom- Edinburgh: Office of Public Guardian Preferred Cautionary Bond Provider	SCT-SEP538571	UK	Subthreshold	Please see the attached RFI documentation for information on the requirements.	05.09.2025	see source
United Kingdom-: DAERA 6113715 Appointment of an IST to a Framework Agreement for CAFRE'S Loughry Campus Redevelopment Project (C000931APW)	6113715	UK	Subthreshold	This procurement seeks to appoint suppliers to a framework for the phased redevelopment of the College of Agriculture, Food and Rural Enterprise (CAFRE) Loughry Campus, with the Contracting Authority being the Department of Agriculture, Environment and Rural Affairs (DAERA). Planning permission appr	09.05.2025	see source
France-: RFI - Forberedelse ladeinfrastruktur Bjørkelangen bussanlegg	EU-17634197	FR	Contract notice	Det er planlagt oppstart for ny kontrakt i Aurskog-Høland sommeren 2028. Ruter har startet en forprosess for denne anskaffelsen, med hensikt å få på plass rammer for den kommende konkurransen. Det forventes at det i kommende anskaffelse vil stilles krav om utslippsfrie busser. Denne RFI'en omh	05.09.2025	22.09.2025

# La plateforme

Possibilité de :

- afficher le profil avec les critères de recherche
- voir les appels d'offres sélectionnés pour votre entreprise pendant les dernières semaines
- effectuer une recherche par mots-clés, par pays et par type de document.
- imprimer le document en pdf
- envoyer par e-mail à une autre personne

# Les documents reçus

- Avis de marché
- Avis de pré-information
- Avis d'attribution
- Informations complémentaires

# Les sources

- Tenders Electronic Daily (TED) (UE)
- Portail des Marchés Publics (LU)
- Plusieurs portails nationaux (FR, IE, UK, SE, ...)
- World Bank, Asian Development Bank, OTAN & ONU, etc.
- Ukraine: Prozorro & Prozorro +
- Autres pays: Canada, USA, ...

# Service de veille sur les marchés publics de la Grande Région

En collaboration avec:

auftrags | beratungs  
● | ● ● centre  
rlp

 eictrier  
IHK | Hwk Europa- und  
Innovationscentre

# Le fonctionnement

- Recherche dans les journaux et les bases de données de la Grande Région
- 3 jours par semaine la liste des appels d'offres publiés
- Accès au texte complet publié avec un mot de passe personnel

# Les documents

La liste que  
vous recevez 3  
fois par  
semaine

Ort/Region	ID	Gewerke/Leistungen	Kurzbeschreibung	Frist	Volltext	
Esch-sur-Alzette / Luxemburg	25-08c-112	Estricharbeiten, ▼	23 Einfamilienhäuser - Estrich- und Bodenbelagsarbeiten	21.03.2025	<input checked="" type="checkbox"/>	<input type="checkbox"/>
Neunkirchen / Saarland	25-08c-046	Einbau von Türen und Fenstern sowie Zubehör.	KiTa Hangard - Außentüren und Fenster	12.03.2025	<input checked="" type="checkbox"/>	-
Neunkirchen / Saarland	25-08c-044	Trockenbau, Abdichtungs- und Dämmarbeiten.	KiTa Hangard - Trockenbauarbeiten	11.03.2025	<input checked="" type="checkbox"/>	-

# Accès par mot de passe

**Bitte geben Sie Ihre Zugangsdaten ein, um an die passwortgeschützten Daten zu gelangen.**

[https://www.abc-trier.de/inhalte/uploads/\\_pda/108-6-5-4-3-2-1.pdf](https://www.abc-trier.de/inhalte/uploads/_pda/108-6-5-4-3-2-1.pdf)

Benutzername oder E-Mail-Adresse

Passwort

Angemeldet bleiben

Anmelden

Un code  
personnel vous  
donnera accès  
au texte publié.

# Intéressé.e ?

## Tender Alert Service

### Formulaire de souscription

#### PROFIL DE VOTRE ENTREPRISE :

Nom de l'entreprise : \_\_\_\_\_

Personne de contact : \_\_\_\_\_

Fonction : \_\_\_\_\_

Adresse : \_\_\_\_\_

Code postal / Lieu : L- \_\_\_\_\_ / \_\_\_\_\_

Téléphone : \_\_\_\_\_

E-mail : \_\_\_\_\_

Site web : \_\_\_\_\_

Par la présente, je soussigné(e) \_\_\_\_\_,

agissant au nom et pour le compte de la société \_\_\_\_\_,

en ma qualité de \_\_\_\_\_,

déclare souscrire au(x) service(s) de veille sur les marchés publics de l'Enterprise Europe Network - Luxembourg / Chambre de Commerce suivant(s) :

Type d'abonnement	Durée	Tarif	Choix
Abonnement « Grande Région »	12 mois	€ 365,-	<input type="checkbox"/>
Abonnement « Europe » (1 profil)	12 mois	€ 365,-	<input type="checkbox"/>
Abonnement « Combi »	12 mois	€ 650,-	<input type="checkbox"/>

Abonnement « Europe » : Profils supplémentaires	Duplication du profil selon les zones géographiques ciblées	12 mois	€ 95,-	Nombre : ____
	Définition d'au moins un nouveau profil additionnel	12 mois	€ 125,-	Nombre : ____

Le service de veille sur les marchés publics de l'Enterprise Europe Network - Luxembourg de la Chambre de Commerce est certifié ISO 9001:2015.

#EENCanHelp

# Merci de votre attention !\*

Suivez-nous @Enterprise Europe Network - Luxembourg

**Laura Ambrogio & Thomas Brice**

+352 42 39 39 333

[public.tenders@cc.lu](mailto:public.tenders@cc.lu)



Le service de veille sur les marchés publics de l'Enterprise Europe Network - Luxembourg de la Chambre de Commerce est certifié ISO 9001:2015.



Version du 25/03/2026

[een.ec.europa.eu](http://een.ec.europa.eu)